

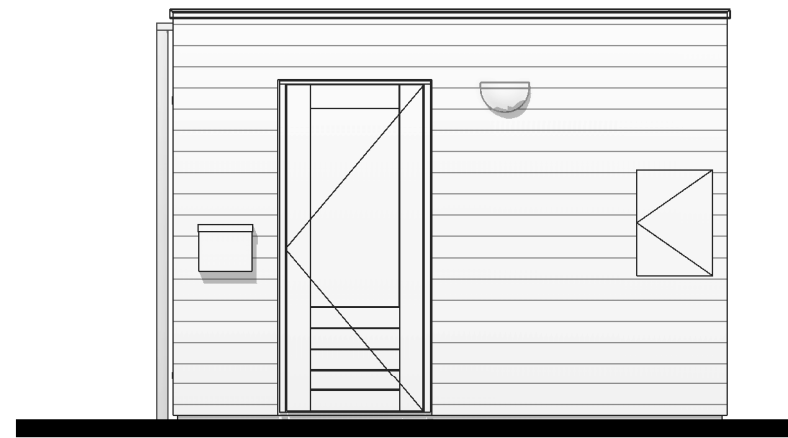

Voorgevel

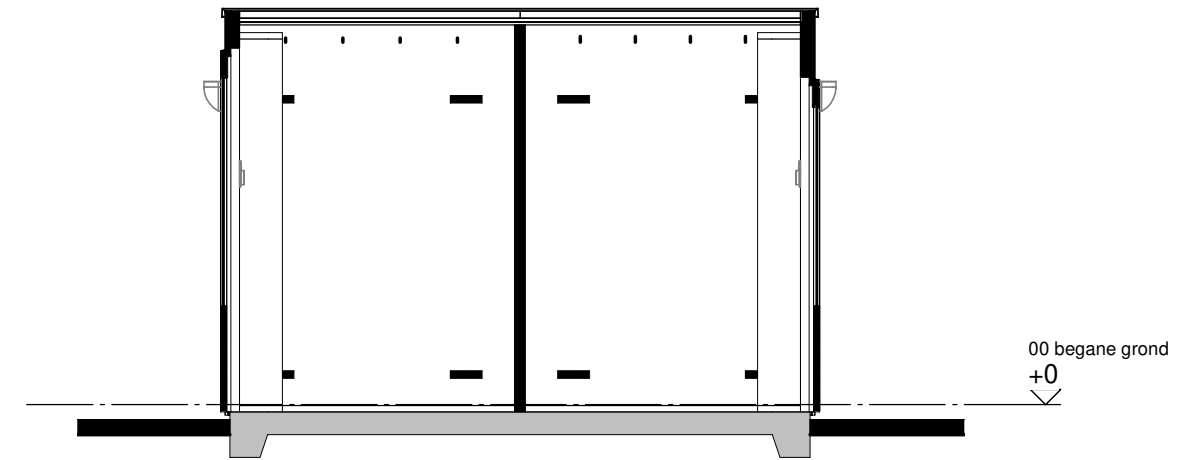

Rechter zijgevel



Doorsnede A-A



Achtergevel

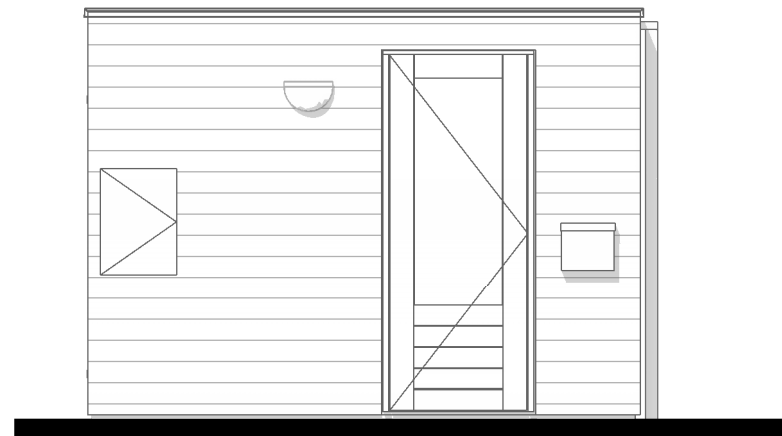

Linker zijgevel

Renvooi

- houten delen
- houten wanden

Disclaimer

De op deze tekening aangegeven maten zijn circa maten in millimeters en tussen de wanden / vloeren gemeten, waarbij geen rekening is gehouden met enige wandafwerking, plinten, aftimmering, ect. In verband met de nauwkeurige uitwerking van details, constructie, maatvoering, materialen e.d. kunnen er kleine afwijkingen ontstaan ten opzichte van de nu vermelde gegevens. Deze geringe afwijkingen geven geen aanleiding tot verrekening. Aan de op deze tekening aangegeven maten kunnen derhalve geen rechten worden ontleend. De op deze tekening aangegeven maatvoering is niet geschikt voor opdrachten aan derden door koper(s). De posities van aansluitingen en installatie onderdelen zijn indicatief op tekening aangegeven. De exacte aantallen en posities zullen na berekening in het werk door de installateurs worden bepaald en kunnen afwijken van deze tekening.

Installaties

- enkelpolige schakelaar
- dubbele wandcontactdoos
- lichtpunt buiten incl. armatuur
- lichtpunt aan wand
- brievenbus



Tekening: **Berging dubbel 1**

Woningtype: -

Bouwnummer: -

Bladnummer: VT-00-01

Schaal: 1:50

Datum: 29-06-2023

Van toepassing bij bouwnummer:
10 t/m 13, 24, 25, 33 t/m 52, 61 t/m 88, 96, 97, 99 t/m 104

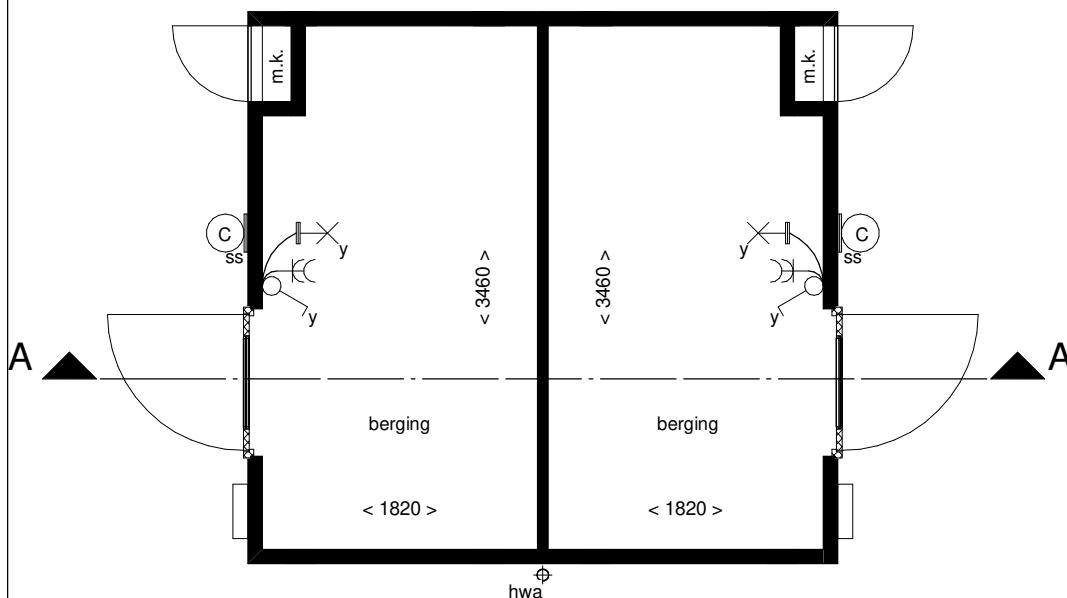

Plattegrond

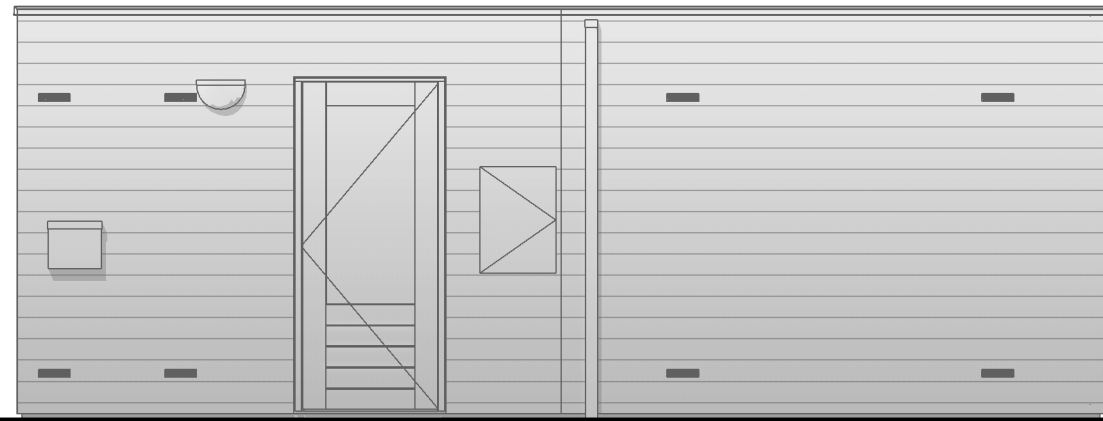

Voorgevel



Rechter zijgevel

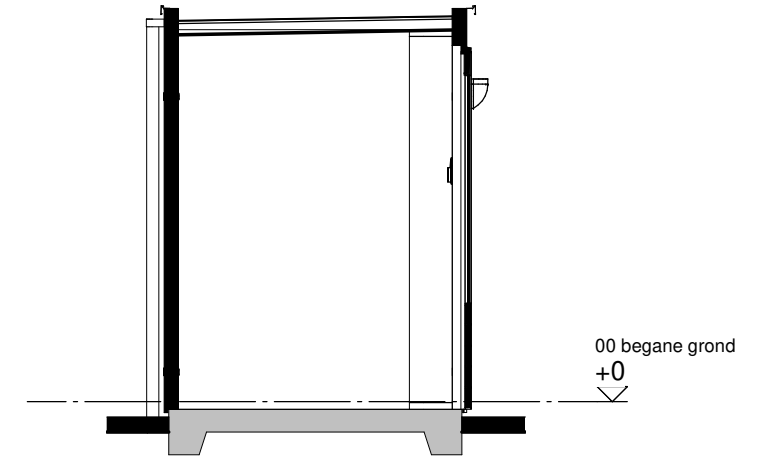

Doorsnede A-A

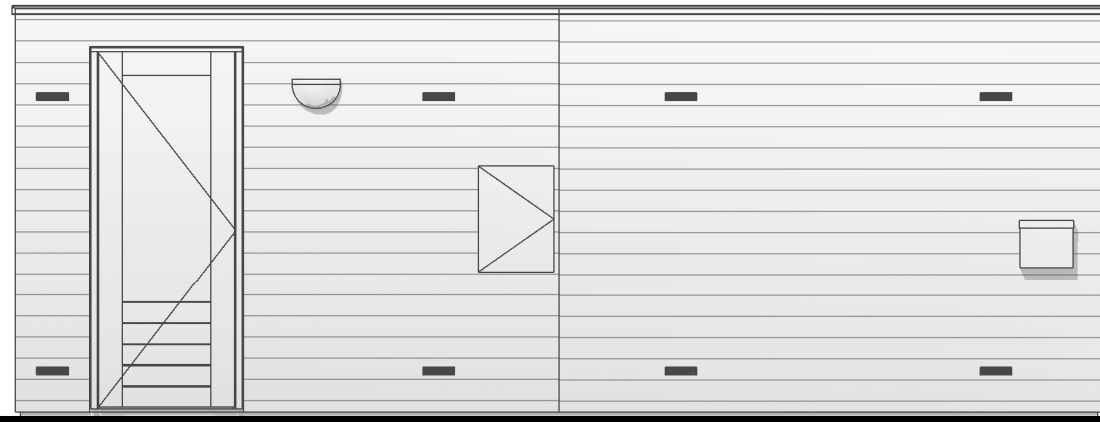

Achtergevel

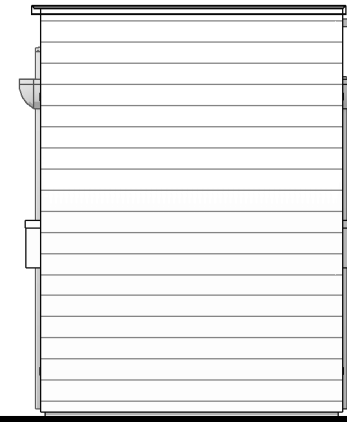

Linker zijgevel

Renvooi

- houten delen
- houten wanden

Disclaimer

De op deze tekening aangegeven maten zijn circa maten in millimeters en tussen de wanden / vloeren gemeten, waarbij geen rekening is gehouden met enige wandafwerking, plinten, aftimmering, ect. In verband met de nauwkeurige uitwerking van details, constructie, maatvoering, materialen e.d. kunnen er kleine afwijkingen ontstaan ten opzichte van de nu vermelde gegevens. Deze geringe afwijkingen geven geen aanleiding tot verrekening. Aan de op deze tekening aangegeven maten kunnen derhalve geen rechten worden ontleend. De op deze tekening aangegeven maatvoering is niet geschikt voor opdrachten aan derden door koper(s). De posities van aansluitingen en installatie onderdelen zijn indicatief op tekening aangegeven. De exacte aantallen en posities zullen na berekening in het werk door de installateurs worden bepaald en kunnen afwijken van deze tekening.

Installaties

- enkelpolige schakelaar
- dubbele wandcontactdoos
- lichtpunt buiten incl. armatuur
- lichtpunt aan wand
- brievenbus

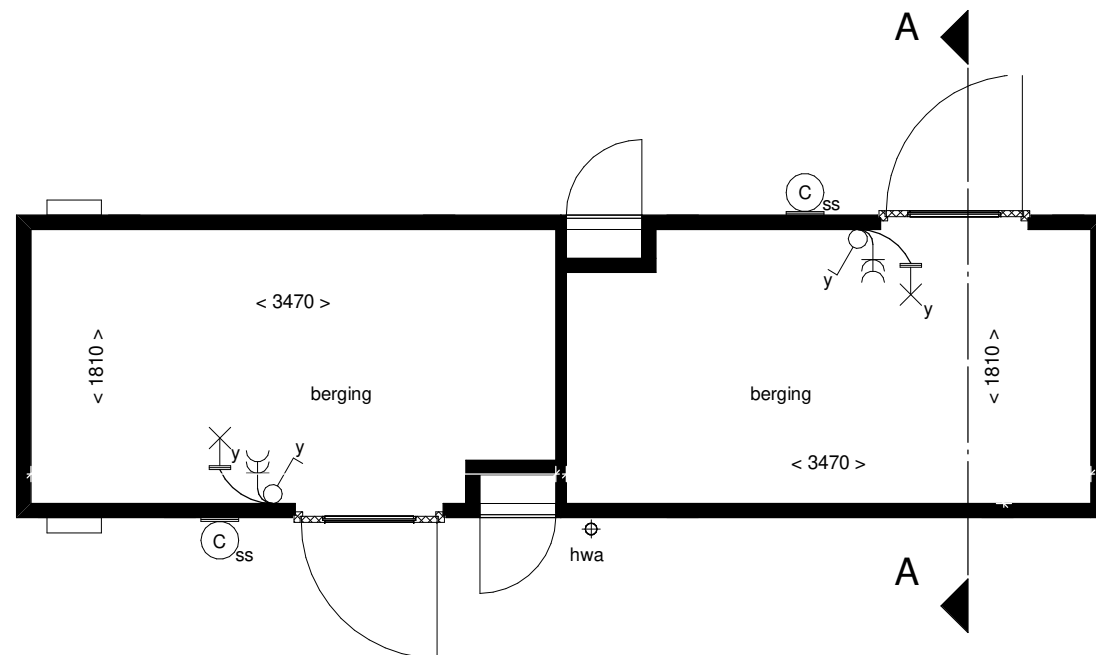

Plattegrond

Van toepassing bij bouwnummer:
14, 15, 53 t/m 60, 89 t/m 94

Gespiegeld bij bouwnummer:
2 t/m 9, 16 t/m 23, 27 t/m 32



Tekening: **Berging dubbel 2**

Woningtype: -

Bouwnummer: -

Bladnummer: VT-00-01

Schaal: 1:50

Datum: 29-06-2023



Voorgevel



Rechter zijgevel

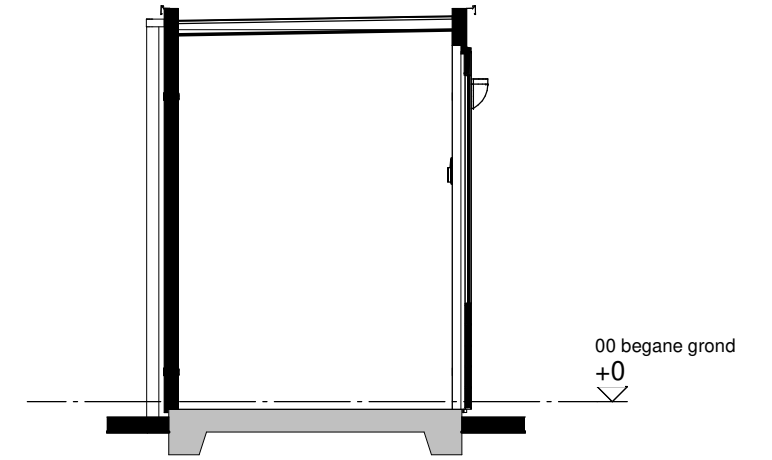

Doorsnede A-A



Achtergevel

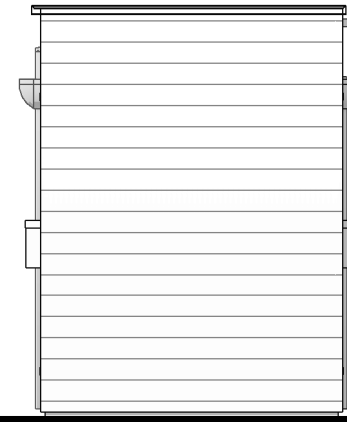

Linker zijgevel





Renvooi



Disclaimer

De op deze tekening aangegeven maten zijn circa maten in millimeters en tussen de wanden / vloeren gemeten, waarbij geen rekening is gehouden met enige wandafwerking, plinten, aftimmering, ect. In verband met de nauwkeurige uitwerking van details, constructie, maatvoering, materialen e.d. kunnen er kleine afwijkingen ontstaan ten opzichte van de nu vermelde gegevens. Deze geringe afwijkingen geven geen aanleiding tot verrekening. Aan de op deze tekening aangegeven maten kunnen derhalve geen rechten worden ontleend. De op deze tekening aangegeven maatvoering is niet geschikt voor opdrachten aan derden door koper(s). De posities van aansluitingen en installatie onderdelen zijn indicatief op tekening aangegeven. De exacte aantallen en posities zullen na berekening in het werk door de installateurs worden bepaald en kunnen afwijken van deze tekening.

Installaties

-  - enkelpolige schakelaar
-  - dubbele wandcontactdoos
-  - lichtpunt buiten incl. armatuur
-  - lichtpunt aan wand
-  - brievenbus

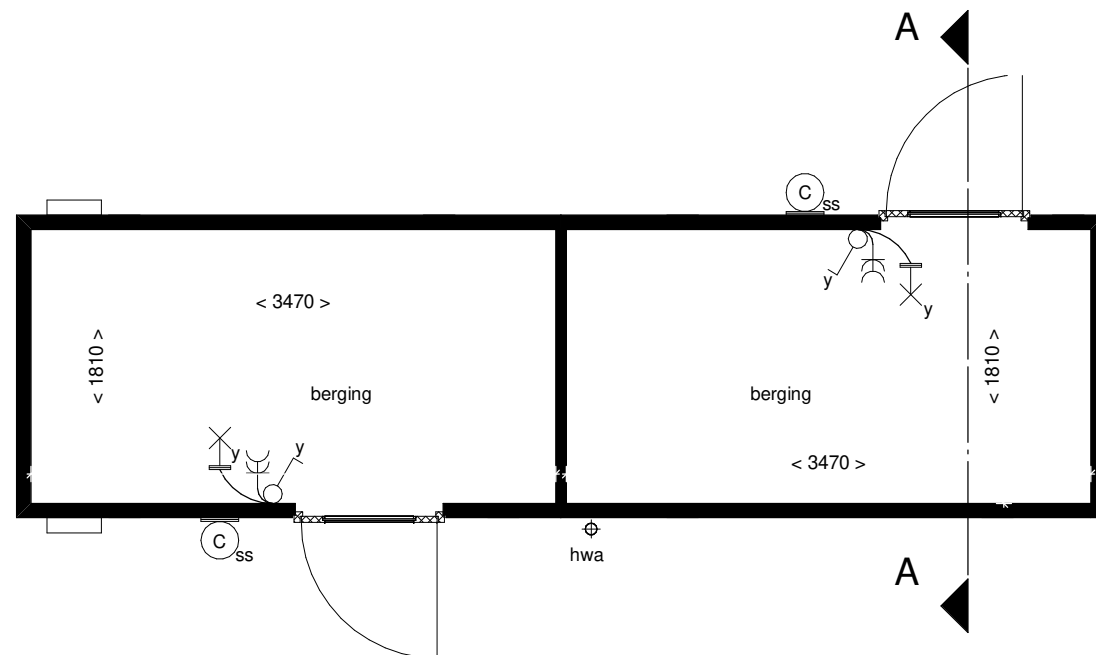

Plattegrond

Van toepassing bij bouwnummer:
14, 15, 53 t/m 60, 89 t/m 94

Gespiegeld bij bouwnummer:
2 t/m 9, 16 t/m 23, 27 t/m 32, 662 t/m 667



Tekening: **Berging dubbel 2**

Woningtype: -

Bouwnummer: -

Bladnummer: VT-00-01

Schaal: 1:50

Datum: 29-06-2023

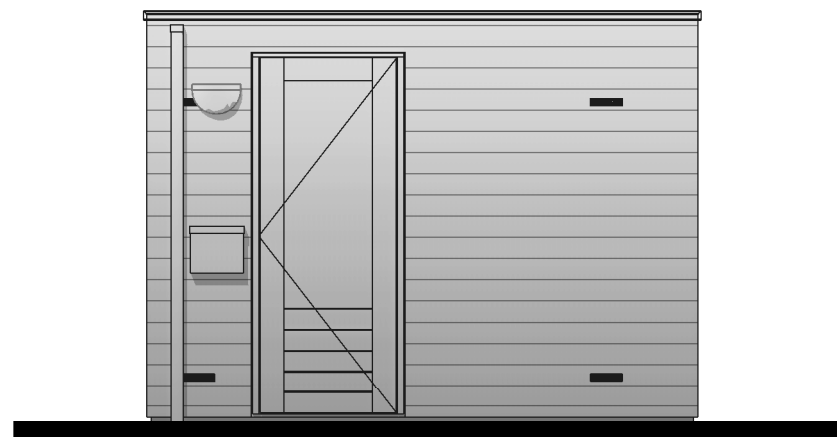

Voorgevel

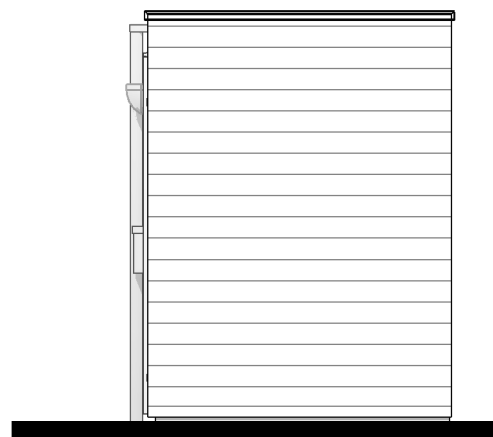

Rechter zijgevel

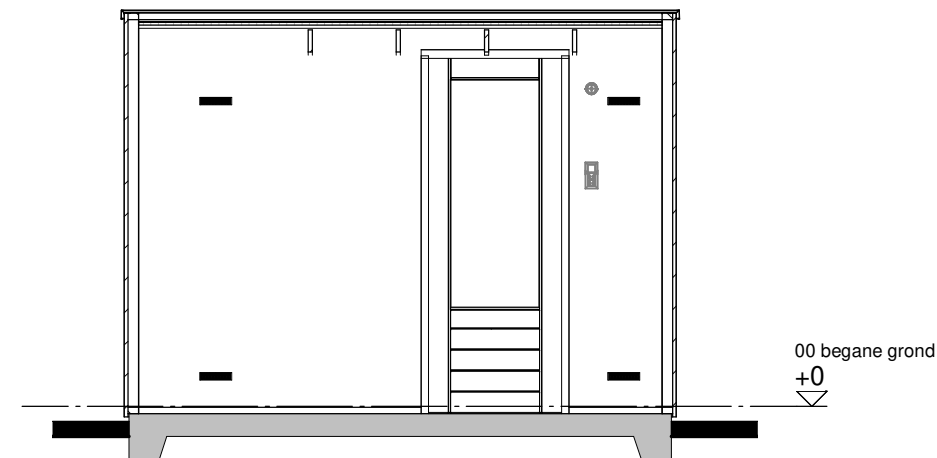

Doorsnede A-A

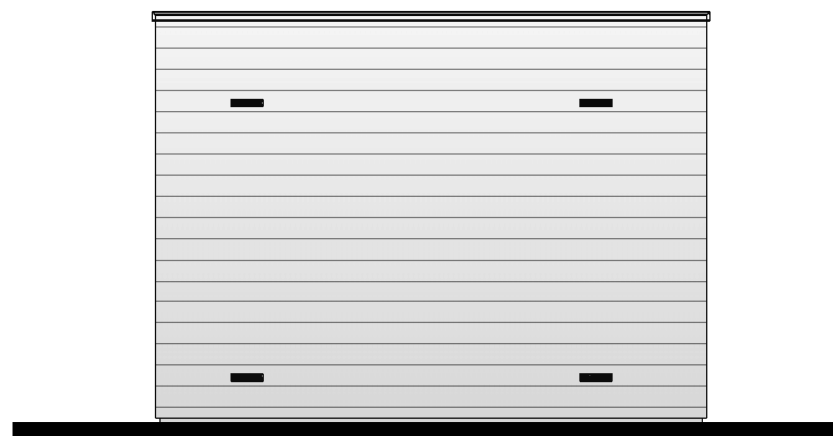

Achtergevel

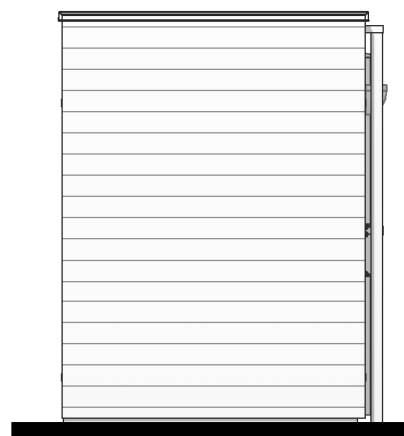

Linker zijgevel





Renvooi

 houten delen  houten wanden

Disclaimer

De op deze tekening aangegeven maten zijn circa maten in millimeters en tussen de wanden / vloeren gemeten, waarbij geen rekening is gehouden met enige wandafwerking, plinten, aftimmering, ect. In verband met de nauwkeurige uitwerking van details, constructie, maatvoering, materialen e.d. kunnen er kleine afwijkingen ontstaan ten opzichte van de nu vermelde gegevens. Deze geringe afwijkingen geven geen aanleiding tot verrekening. Aan de op deze tekening aangegeven maten kunnen derhalve geen rechten worden ontleend. De op deze tekening aangegeven maatvoering is niet geschikt voor opdrachten aan derden door koper(s). De posities van aansluitingen en installatie onderdelen zijn indicatief op tekening aangegeven. De exacte aantallen en posities zullen na berekening in het werk door de installateurs worden bepaald en kunnen afwijken van deze tekening.

Installaties

-  - enkelpolige schakelaar
-  - dubbele wandcontactdoos
-  - lichtpunt buiten incl. armatuur
-  - lichtpunt aan wand
-  - brievenbus

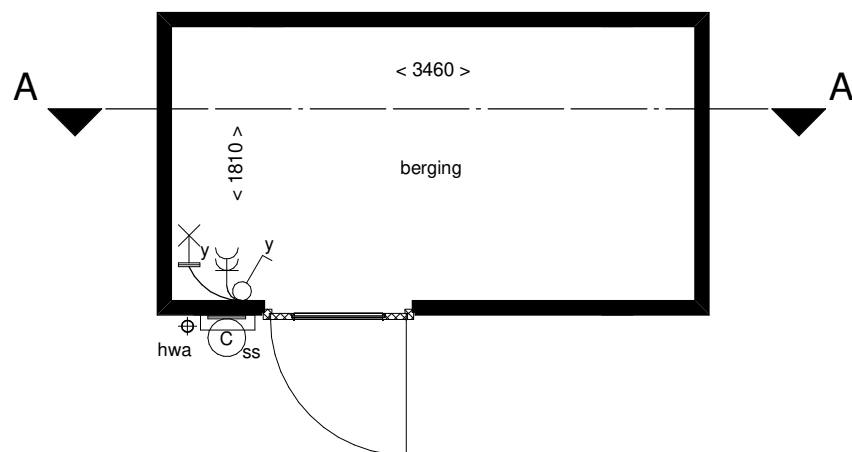

Plattegrond

Van toepassing bij bouwnummer:
1, 26, 98 en 661

Gespiegeld bij bouwnummer:
95



Tekening: **Berging enkel 2**

Woningtype: -

Bouwnummer: -

Bladnummer: VT-00-01

Schaal: 1:50

Datum: 29-06-2023

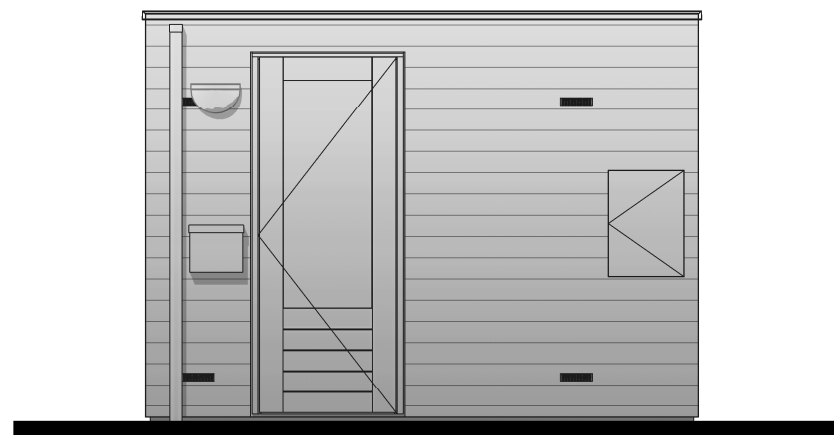

Voorgevel

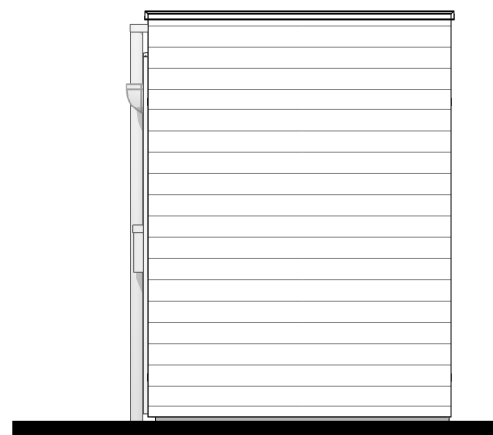

Rechter zijgevel

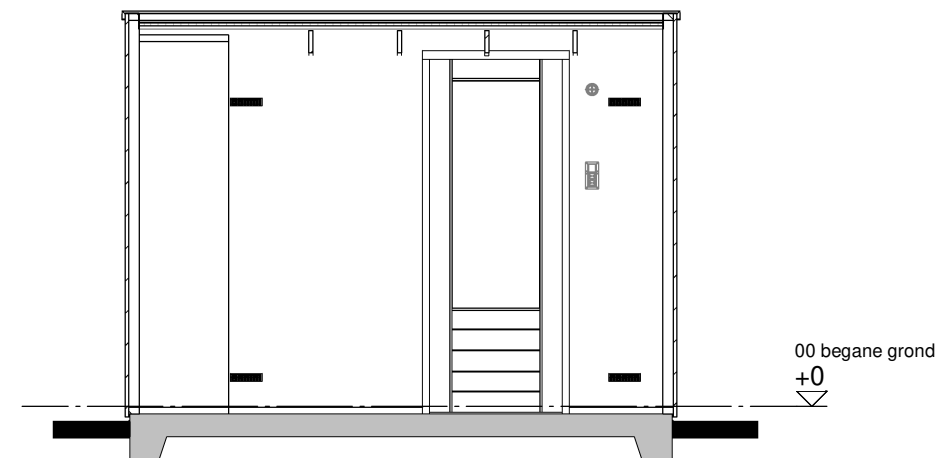

Doorsnede A-A



Achtergevel



Linker zijgevel

Renvooi

- houten delen
- houten wanden

Disclaimer

De op deze tekening aangegeven maten zijn circa maten in millimeters en tussen de wanden / vloeren gemeten, waarbij geen rekening is gehouden met enige wandafwerking, plinten, aftimmering, ect. In verband met de nauwkeurige uitwerking van details, constructie, maatvoering, materialen e.d. kunnen er kleine afwijkingen ontstaan ten opzichte van de nu vermelde gegevens. Deze geringe afwijkingen geven geen aanleiding tot verrekening. Aan de op deze tekening aangegeven maten kunnen derhalve geen rechten worden ontleend. De op deze tekening aangegeven maatvoering is niet geschikt voor opdrachten aan derden door koper(s). De posities van aansluitingen en installatie onderdelen zijn indicatief op tekening aangegeven. De exacte aantallen en posities zullen na berekening in het werk door de installateurs worden bepaald en kunnen afwijken van deze tekening.

Installaties

- enkelpolige schakelaar
- dubbele wandcontactdoos
- lichtpunt buiten incl. armatuur
- lichtpunt aan wand
- brievenbus

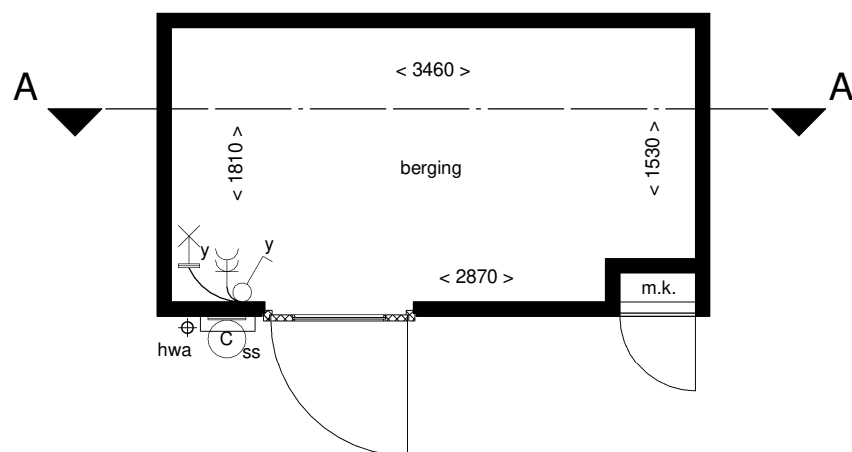

Plattegrond

Van toepassing bij bouwnummer:
1, 26 en 98

Gespiegeld bij bouwnummer:
95



Tekening: Berging enkel

Woningtype: -

Bouwnummer: -

Bladnummer: VT-00-01

Schaal: 1:50

Datum: 29-06-2023