Renvooi

- entree woning
- parkeervak eigen terrein
- haag
- gras
- trottoir
- parkeerplaats
- tuinhek ca. 1800 mm hoog
- tuinhek ca. 900 mm hoog
- poort
- pergola

Parkeerplekken en posities bomen indicatief

NOORDERDUIN
ACHTER DE DUINEN

Tekening:	Situatie Blok 30
Woningtype:	X+, X+', X+U, X+U'
Bouwnummer:	136 t/m 141
Bladnummer:	VT-S-30
Schaal:	1:200
Datum:	30-05-2024

Renvooi bouwkundig

00 — kleuren sidings (00)

01 — kleuren sidings (01)

02 — kleuren sidings (02)

03 — kleuren sidings (03)

04 — kleuren sidings (04)

05 — kleuren sidings (05)

06 — kleuren sidings (06)

07 — kleuren sidings (07)

1 — dakpannen kleur antraciet

entree woning

metselwerk

isolatie

dragende wand

niet dragende binnenwand

binnendeurkozijn

kruipluik

kk

principe opstelling keukenblok

00a — kleuren alternerende gevelbekleding (00a)

01a — kleuren alternerende gevelbekleding (01a)

02a — kleuren alternerende gevelbekleding (02a)

04 — kleuren alternerende gevelbekleding (04a)

05a — kleuren alternerende gevelbekleding (05a)

06a — kleuren alternerende gevelbekleding (06a)

lichtkoepel, 1,2x1,2 m²

Renvooi installaties

aansluitpunt licht

aansluitpunt licht, wand

centraaldoos met lichtpunt

armatuur aan de wand

rookmelder

aansluitpunt niet bedraad

verdeelinrichting / meterkast / groepenkast

beldrukker

schel

schakelaar, 1-polig

werkschakelaar tbv PV-panelen

schakelaar, 3-polig

schakelaar, wissel

schakelaar, kruis

schakelaar, serie

wandcontactdoos 1-voudig met beschermingscontact

wandcontactdoos 2-voudig met beschermingscontact, verticaal

wandcontactdoos 2-voudig met beschermingscontact

Th — thermostaatleiding, bedraad

wtw — mechanische ventilatie-unit incl. warmteterugwinunit

plafond inblaasventiel mechanische ventilatie

plafond uitblaasventiel mechanische ventilatie

wand uitblaasventiel mechanische ventilatie

vv — verdeler vloerverwarming

vloerverwarming

rad — elektrische radiator

kanalen in het zicht

zw — zonnewering

onbenoemde ruimte volgens krijtstreepmethode

wm — opstelplaats wasmachine

wd — opstelplaats wasdroger

Disclaimer

De op deze tekeningen aangegeven maten zijn circa maten in millimeters en tussen de wanden / vloeren gemeten, waarbij geen rekening is gehouden met enige wandafwerking, plinten, aftimmering , ect. In verband met de nauwkeurige uitwerking van details, constrcutie, maatvoering, materialen e.d. kunnen er kleine afwijkingen ontstaan ten opzichte van de nu vermelde gegevens. Deze geringe afwijkingen geven geen aanleding tot verrekening. Aan de op deze tekening aangegeven maten kunnen derhalve geen rechten worden ontleend. De op deze tekeningen aangegeven maatvoering is niet geschikt voor opdrachten aan derden door koper(s). De posities van aansluitingen en installatie onderdelen zijn indicatief op tekening aangegeven. De exacte aantallen en posities zullen na berekening in het werk door de installateurs worden bepaald en kunnen afwijken van deze tekening.

NOORDERDUIN
ACHTER DE DUINEN

Tekening:	Renvooi blok 30
Woningtype:	X+, X+', X+U, X+U'
Bouwnummer:	136 t/m 141
Bladnummer:	VT-30-00
Schaal:	-
Datum:	30-05-2024

Voorgevel

Type: X+U accent bwnr: 136	Type: X+ bwnr: 137	Type: X+ bwnr: 138	Type: X+ accent bwnr: 139	Type: X+ bwnr: 140	Type: X+U bwnr: 141

Achtergevel

Type: X+U bwnr: 141	Type: X+ bwnr: 140	Type: X+ accent bwnr: 139	Type: X+ bwnr: 138	Type: X+ bwnr: 137	Type: X+U accent bwnr: 136

NOORDERDUIN
ACHTER DE DUINEN

Tekening:	Gevels blok 30
Woningtype:	X+U
Bouwnummer:	136 t/m 141
Bladnummer:	VT-30-00a
Schaal:	1:150
Datum:	30-05-2024

Linker zijgevel

Type: X+U accent
bwnr: 136

Rechter zijgevel

Type: X+U
bwnr: 141

NOORDERDUIN
ACHTER DE DUINEN

Tekening:	Zijgevels blok 30
Woningtype:	X+, X+', X+U, X+U'
Bouwnummer:	136 t/m 141
Bladnummer:	VT-30-00b
Schaal:	1:100
Datum:	30-05-2024

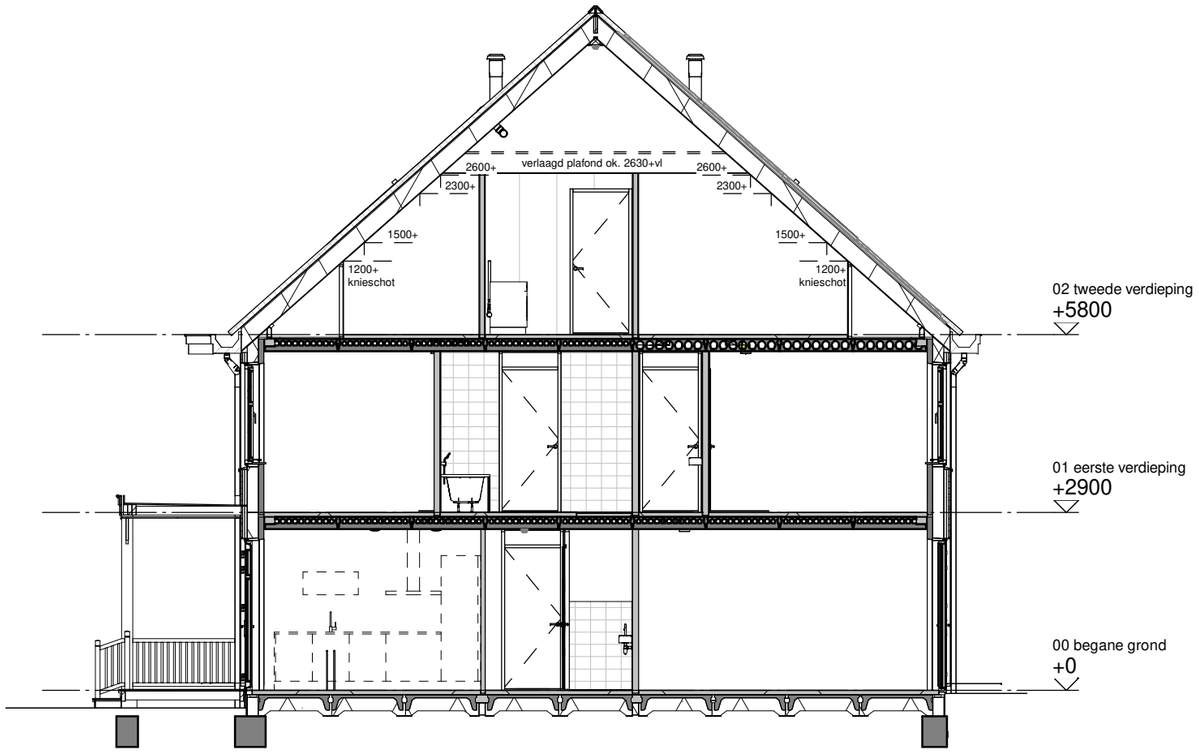

Type: X+
bwnr: 137

Doorsnede A

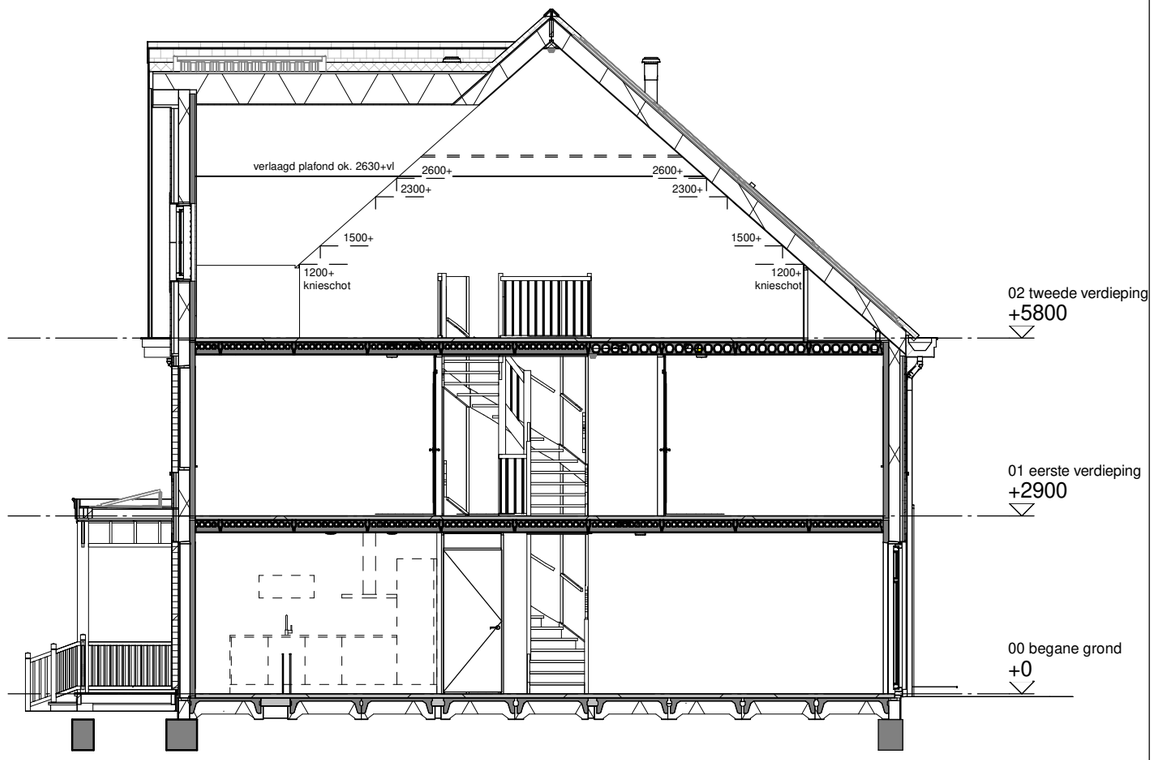

Type: X+ accent
bwnr: 139

Doorsnede B

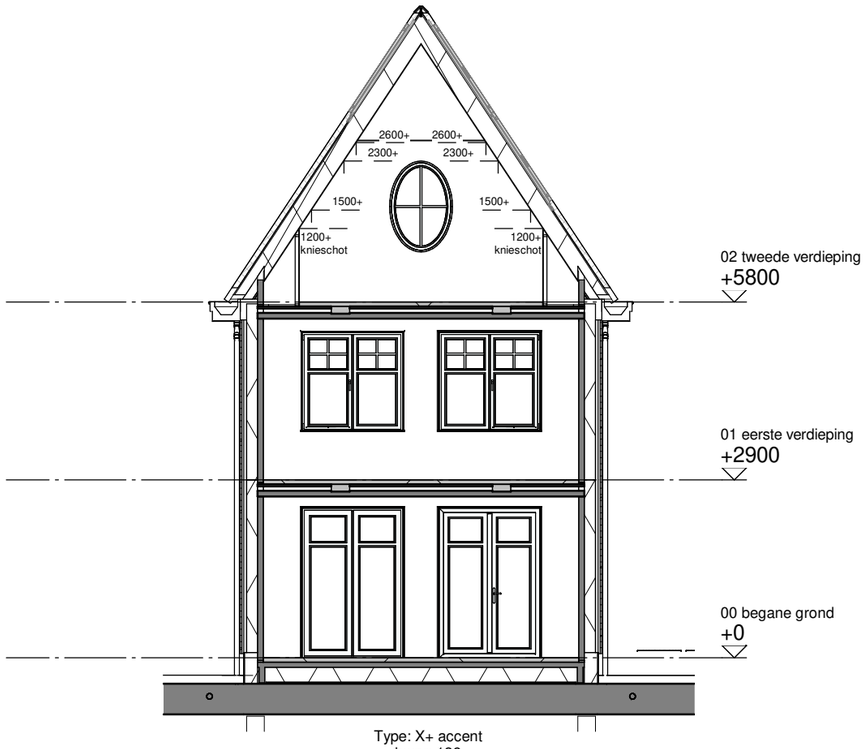

Type: X+ accent
bwnr: 139

Doorsnede C

NOORDERDUIN
ACHTER DE DUINEN

Tekening:	Doorsneden blok 30
Woningtype:	X+, X+', X+U, X+U'
Bouwnummer:	136 t/m 141
Bladnummer:	VT-30-00c
Schaal:	1:100
Datum:	30-05-2024

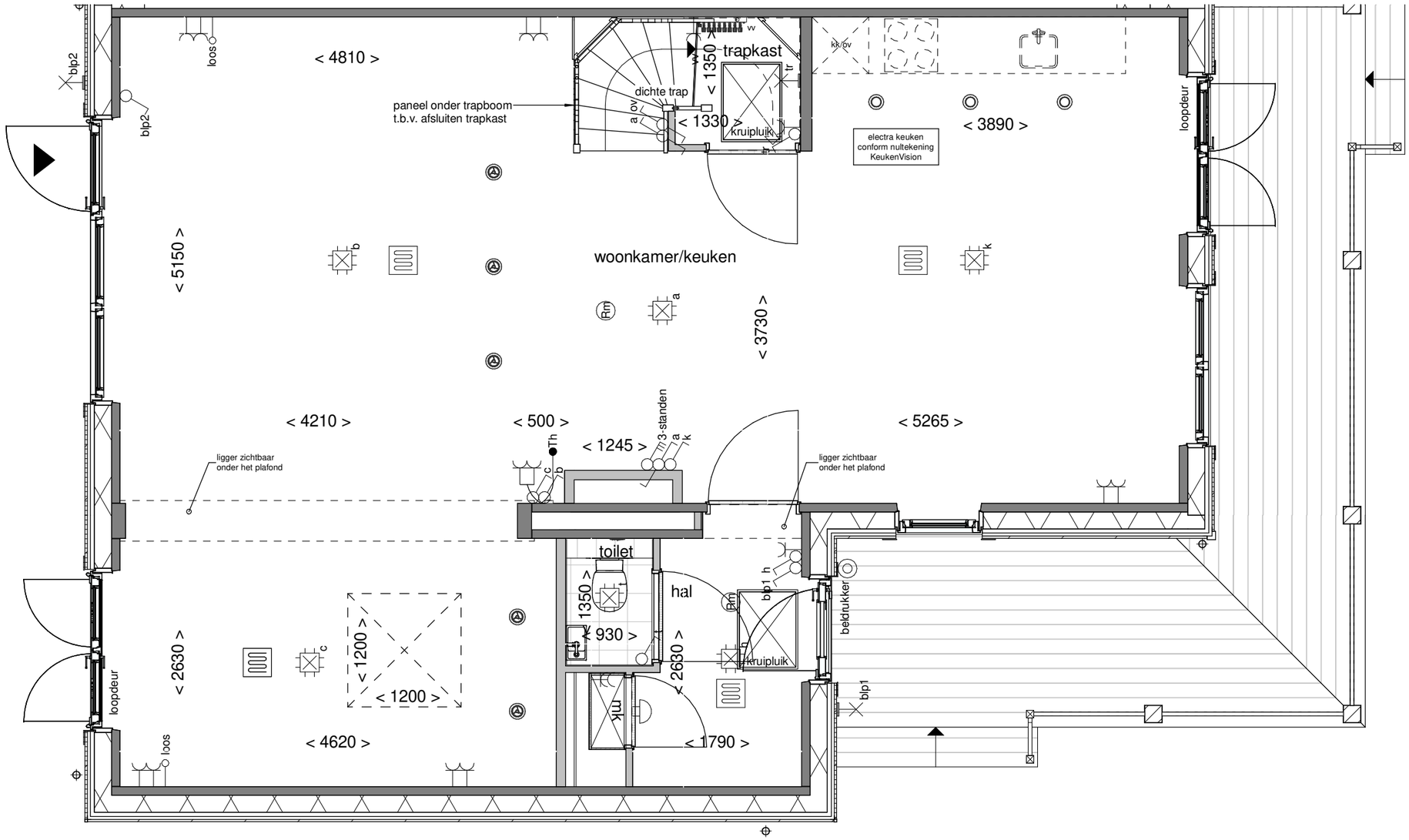

NOORDERDUIN
ACHTER DE DUINEN

Tekening:	Begane grond
Woningtype:	X+U'
Bouwnummer:	136
Bladnummer:	VT-30-136a
Schaal:	1:50
Datum:	30-05-2024

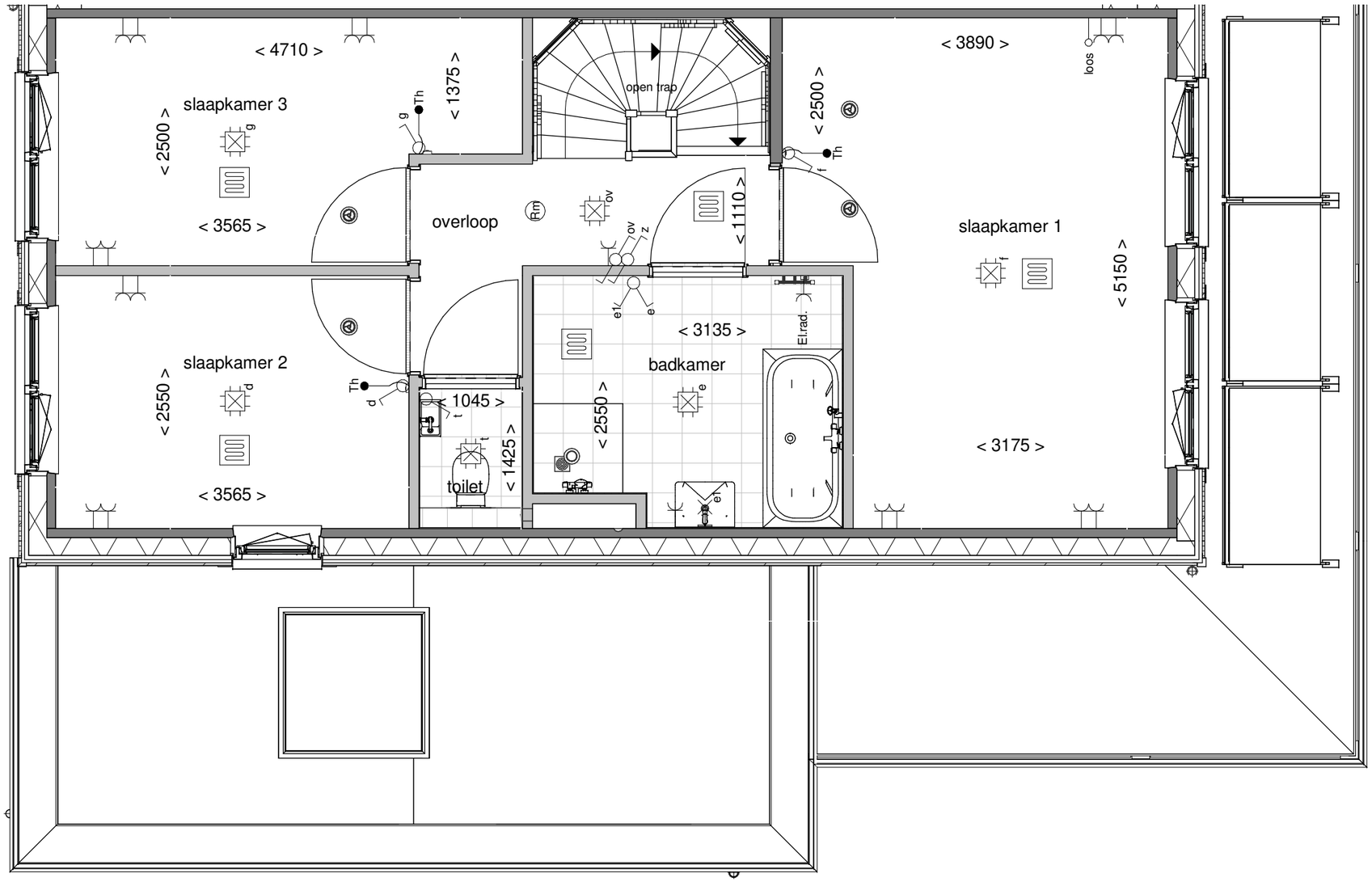

NOORDERDUIN
ACHTER DE DUINEN

Tekening:	Eerste verdieping
Woningtype:	X+U'
Bouwnummer:	136
Bladnummer:	VT-30-136b
Schaal:	1:50
Datum:	30-05-2024

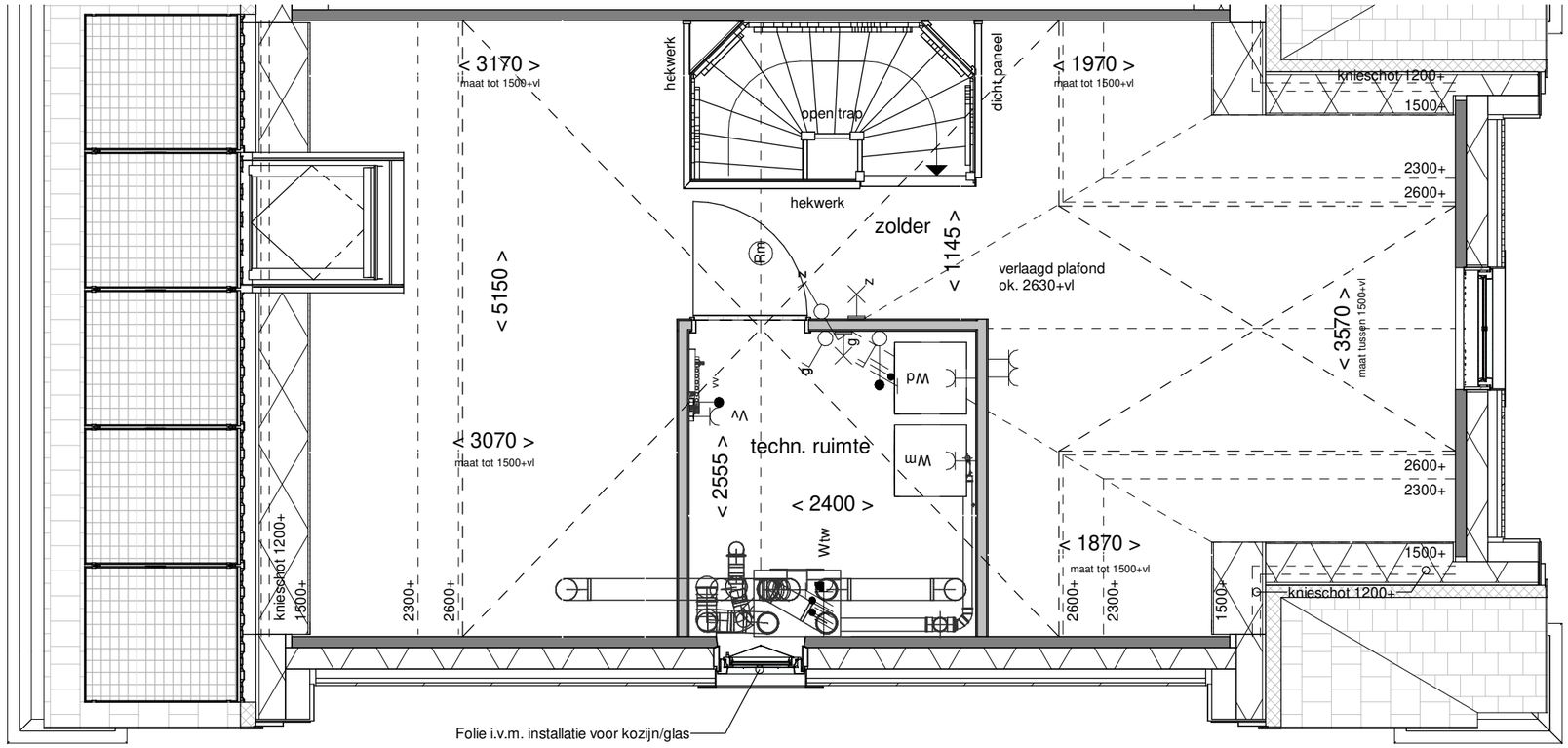

NOORDERDUIN
ACHTER DE DUINEN

Tekening:	Tweede verdieping
Woningtype:	X+U'
Bouwnummer:	136
Bladnummer:	VT-30-136c
Schaal:	1:50
Datum:	30-05-2024

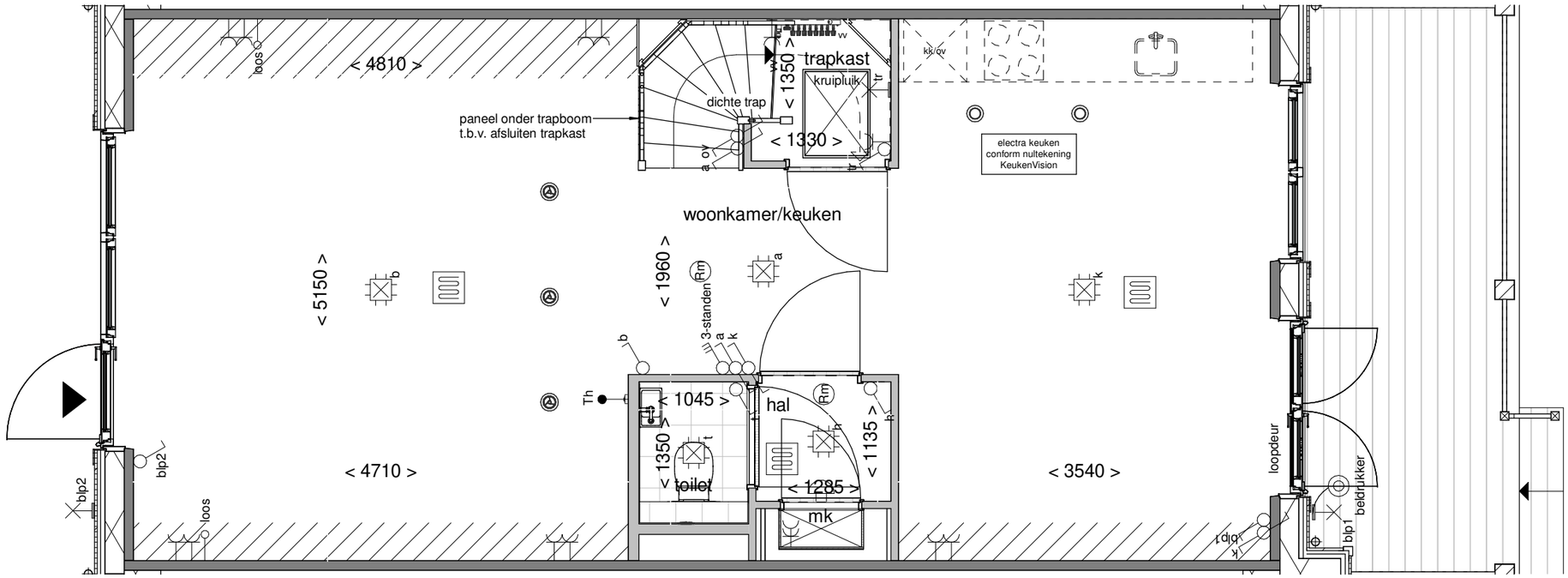

NOORDERDUIN
ACHTER DE DUINEN

Tekening:	Begane grond
Woningtype:	X+
Bouwnummer:	137
Bladnummer:	VT-30-137a
Schaal:	1:50
Datum:	30-05-2024

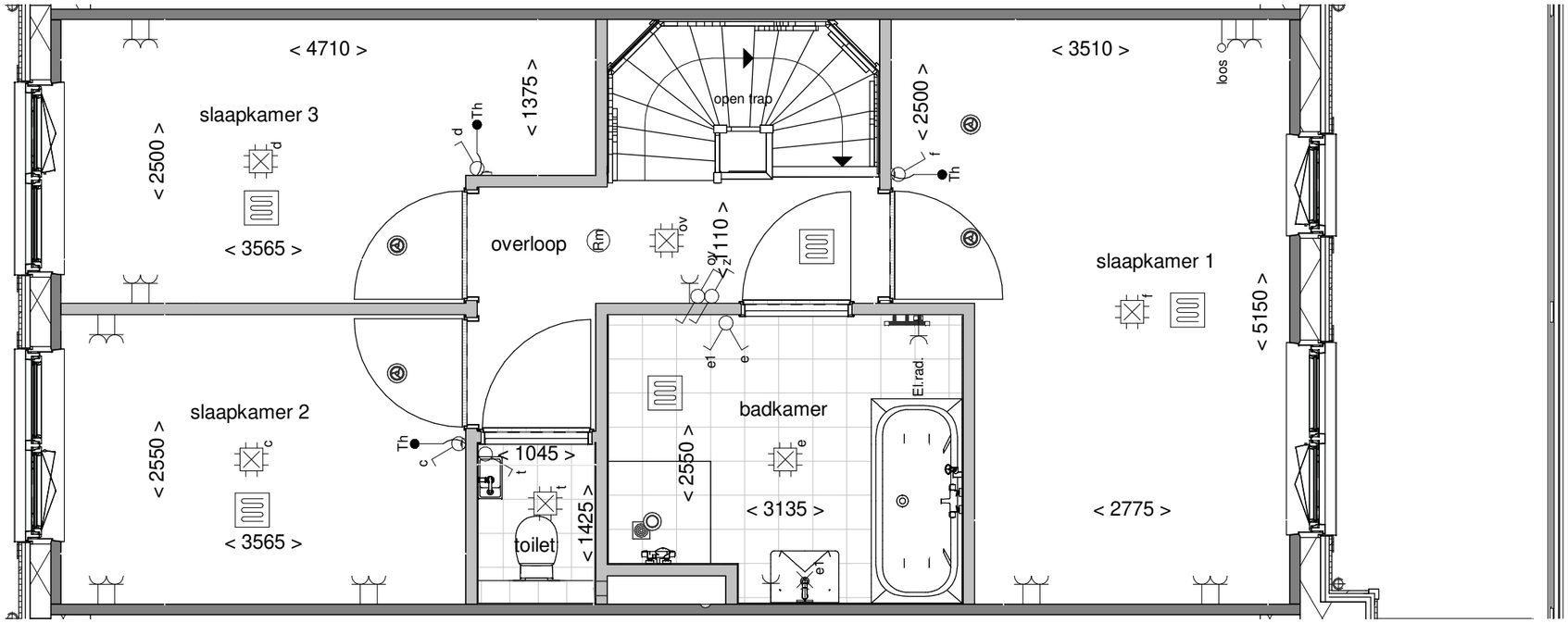

NOORDERDUIN
ACHTER DE DUINEN

Tekening:	Eerste verdieping
Woningtype:	X+
Bouwnummer:	137
Bladnummer:	VT-30-137b
Schaal:	1:50
Datum:	30-05-2024

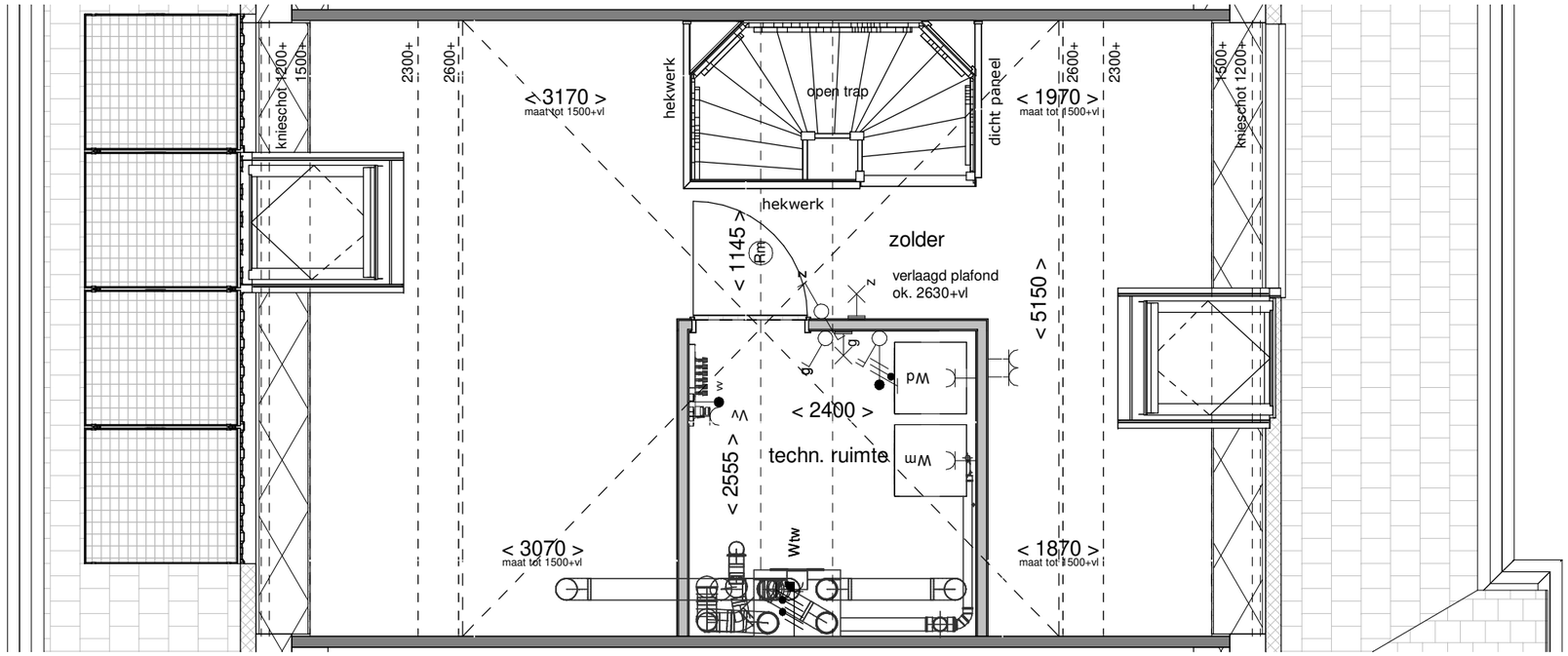

NOORDERDUIN
ACHTER DE DUINEN

Tekening:	Tweede verdieping
Woningtype:	X+
Bouwnummer:	137
Bladnummer:	VT-30-137c
Schaal:	1:50
Datum:	30-05-2024

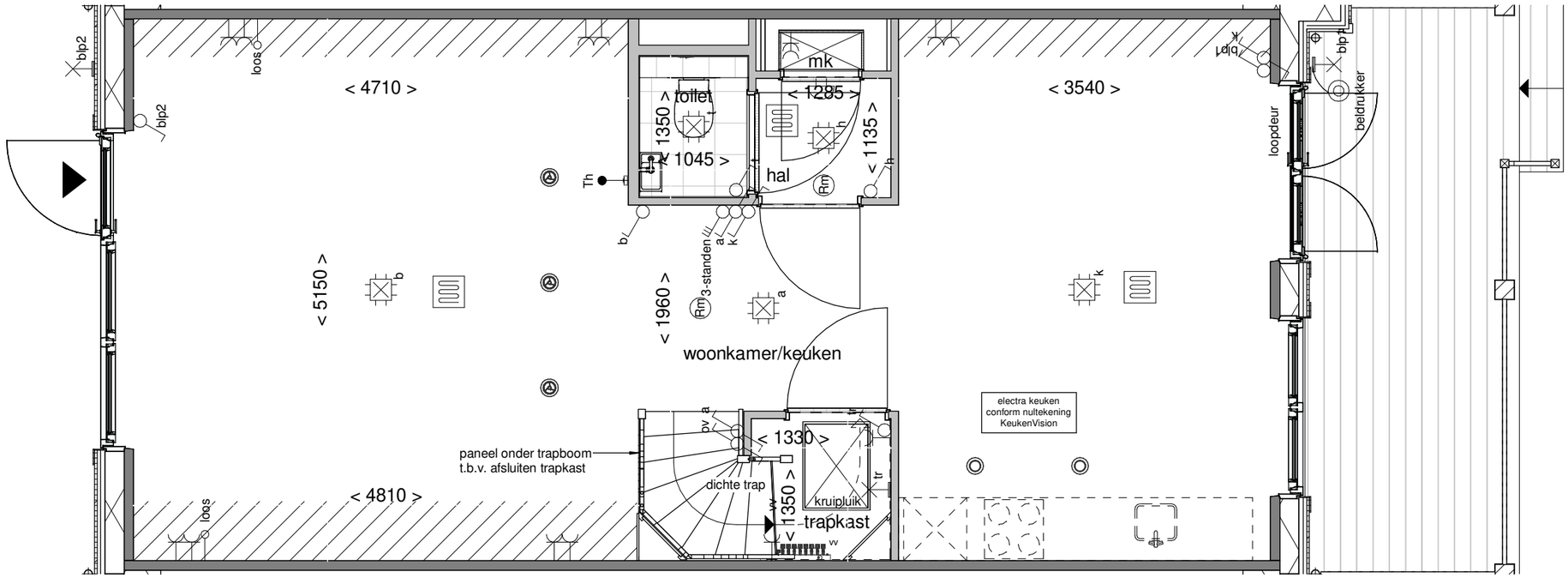

NOORDERDUIN
ACHTER DE DUINEN

Tekening:	Begane grond
Woningtype:	X+
Bouwnummer:	138
Bladnummer:	VT-30-138a
Schaal:	1:50
Datum:	30-05-2024

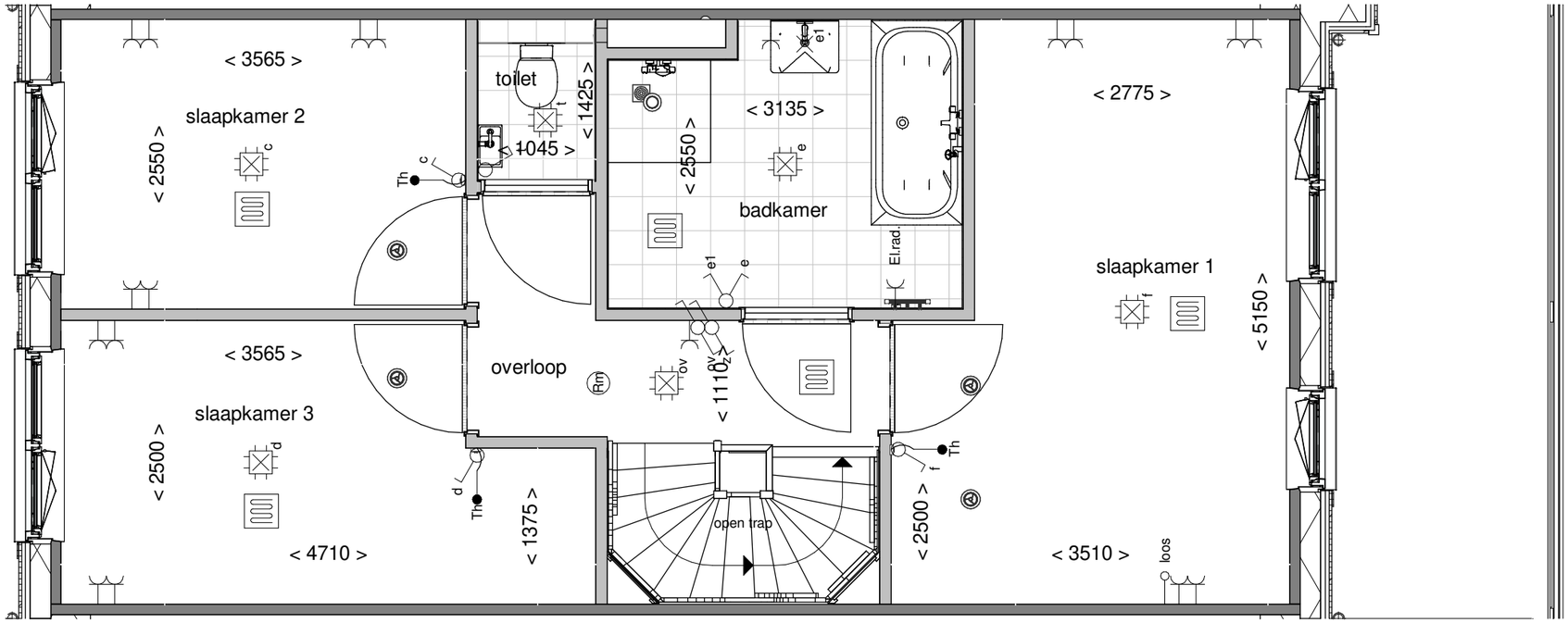

NOORDERDUIN
ACHTER DE DUINEN

Tekening:	Eerste verdieping
Woningtype:	X+
Bouwnummer:	138
Bladnummer:	VT-30-138b
Schaal:	1:50
Datum:	30-05-2024

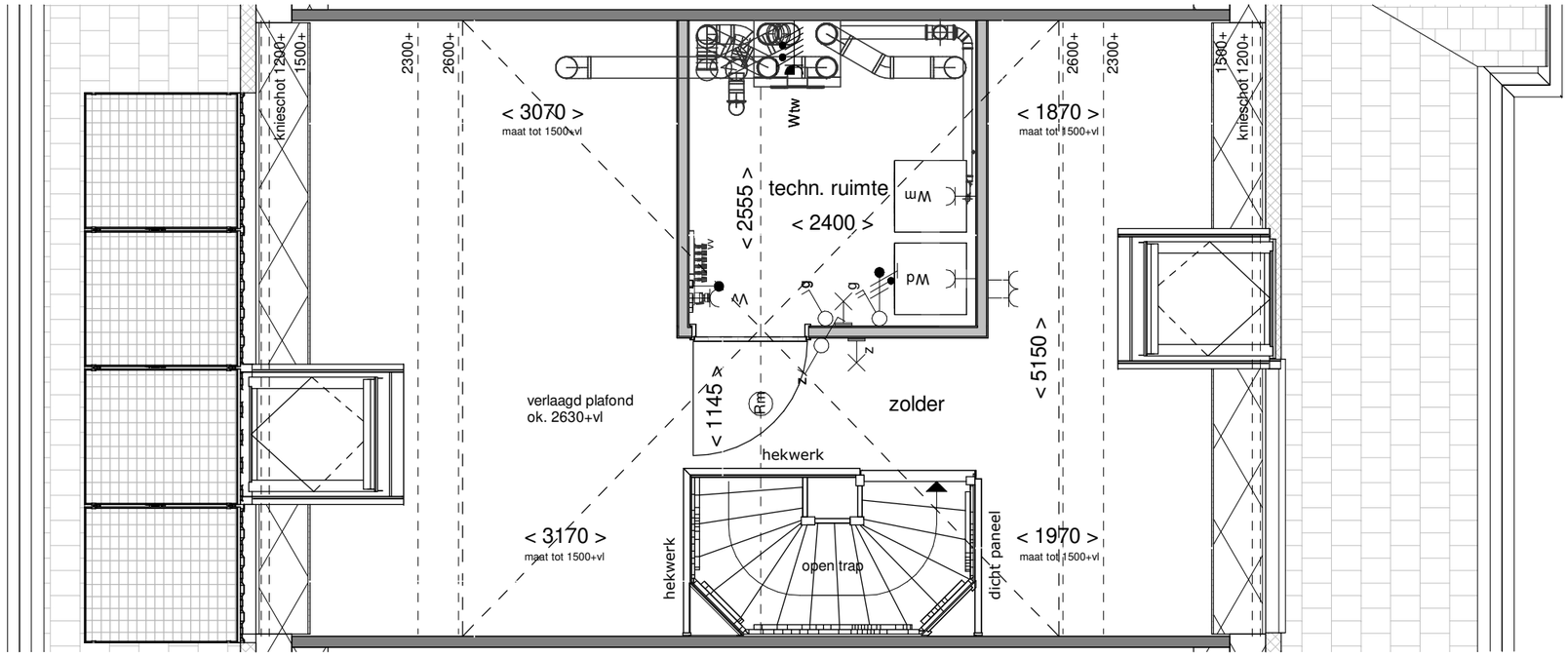

NOORDERDUIN
ACHTER DE DUINEN

Tekening:	Tweede verdieping
Woningtype:	X+
Bouwnummer:	138
Bladnummer:	VT-30-138c
Schaal:	1:50
Datum:	30-05-2024

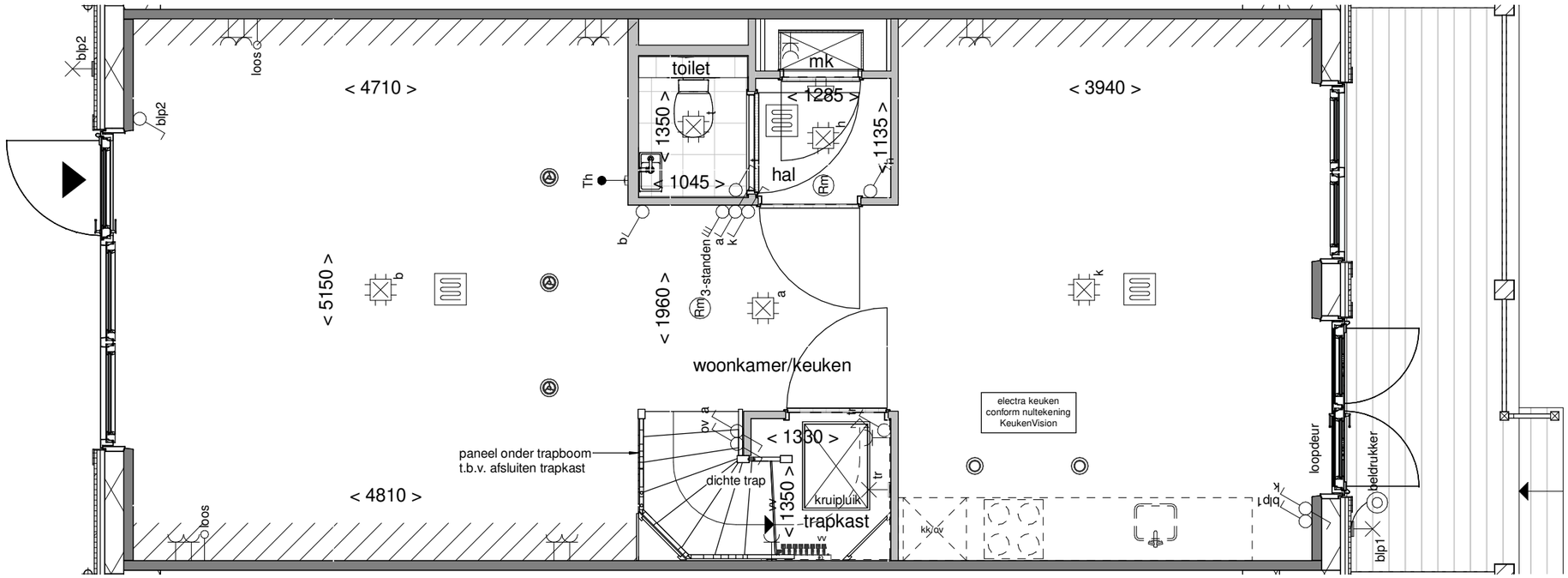

NOORDERDUIN
ACHTER DE DUINEN

Tekening:	Begane grond
Woningtype:	X+'
Bouwnummer:	139
Bladnummer:	VT-30-139a
Schaal:	1:50
Datum:	30-05-2024

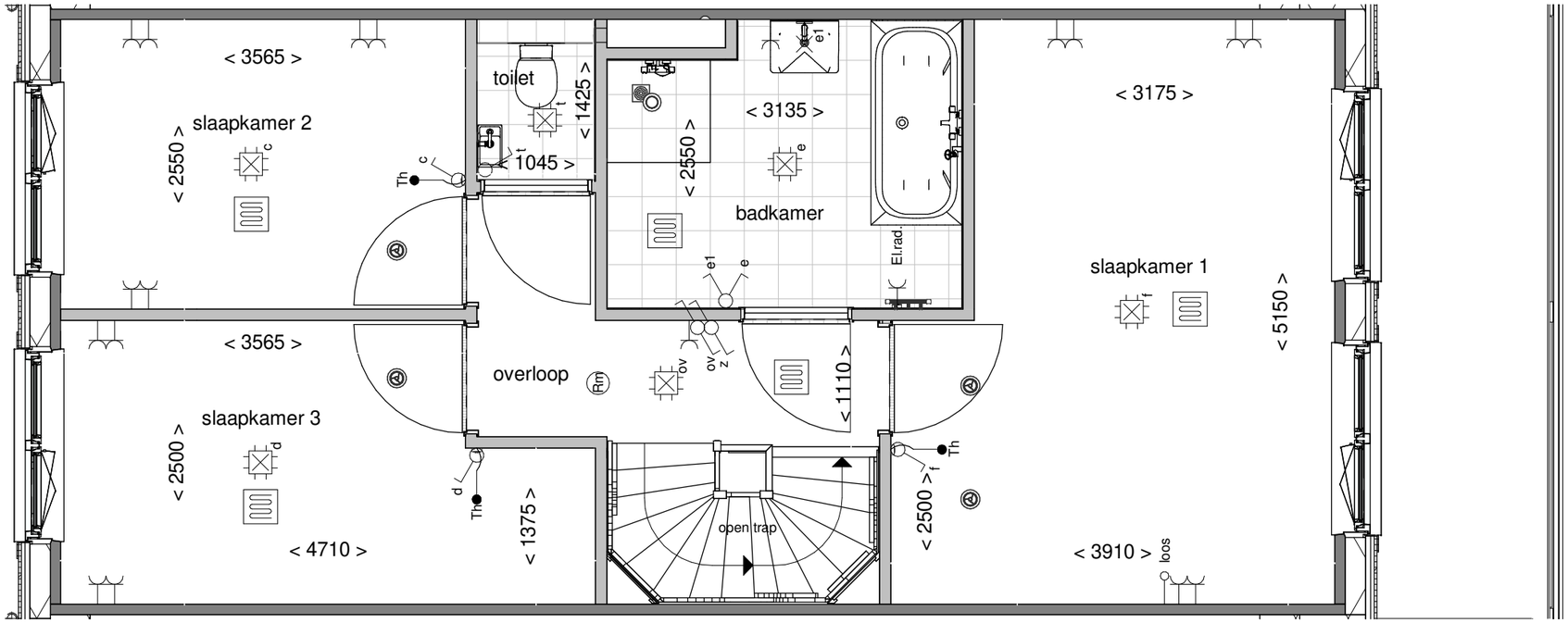

NOORDERDUIN
ACHTER DE DUINEN

Tekening:	Eerste verdieping
Woningtype:	X+'
Bouwnummer:	139
Bladnummer:	VT-30-139b
Schaal:	1:50
Datum:	30-05-2024

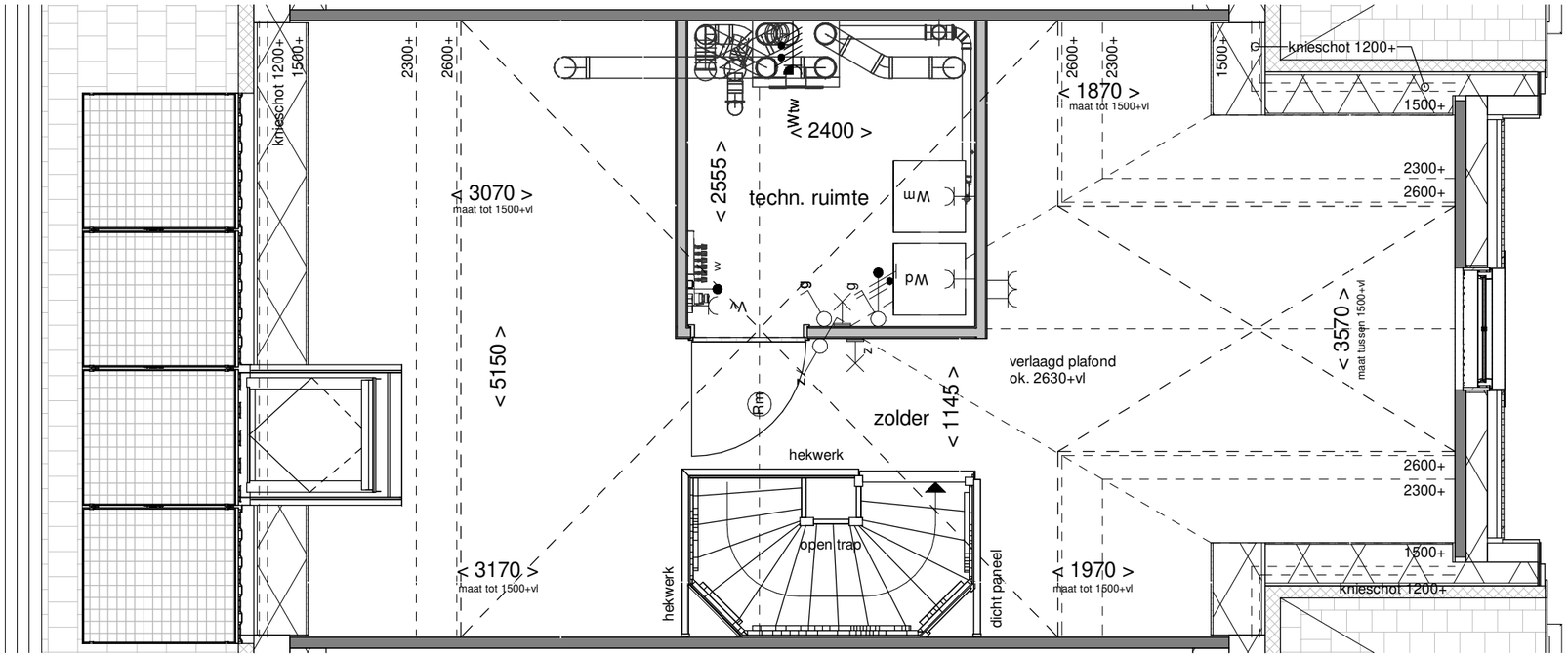

NOORDERDUIN
ACHTER DE DUINEN

Tekening:	Tweede verdieping
Woningtype:	X+'
Bouwnummer:	139
Bladnummer:	VT-30-139c
Schaal:	1:50
Datum:	30-05-2024

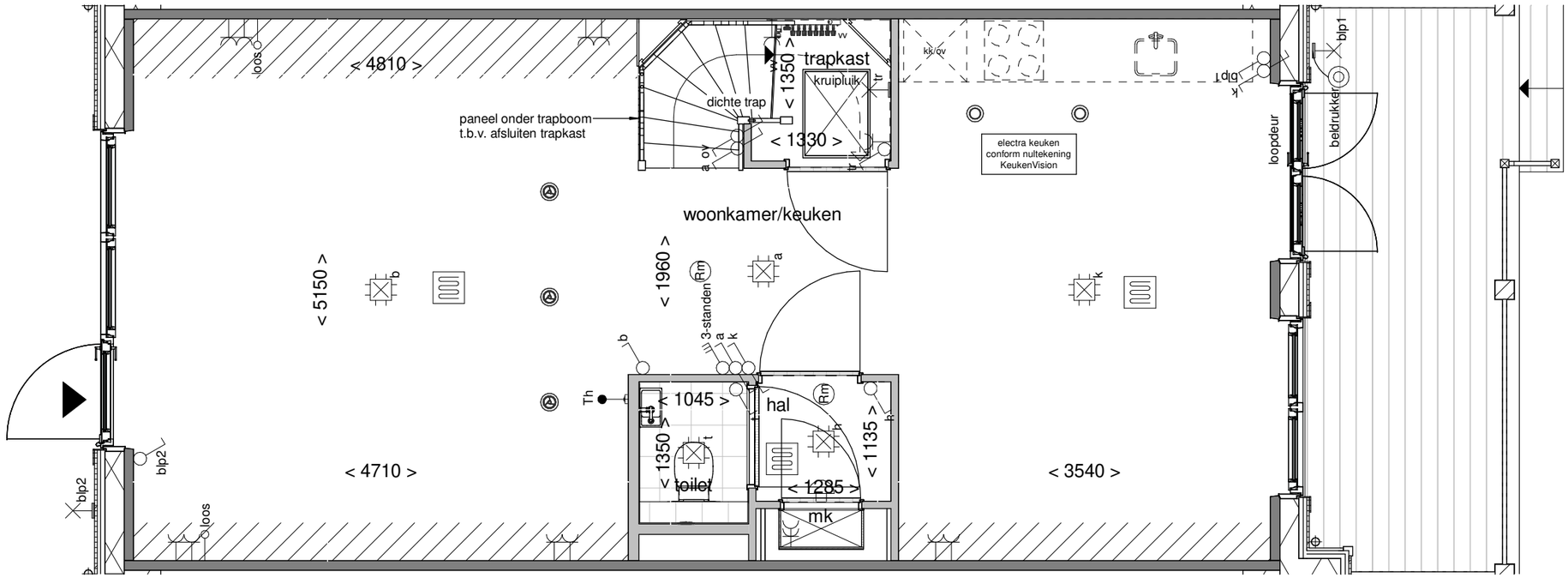

NOORDERDUIN
ACHTER DE DUINEN

Tekening:	Begane grond
Woningtype:	X+
Bouwnummer:	140
Bladnummer:	VT-30-140a
Schaal:	1:50
Datum:	30-05-2024

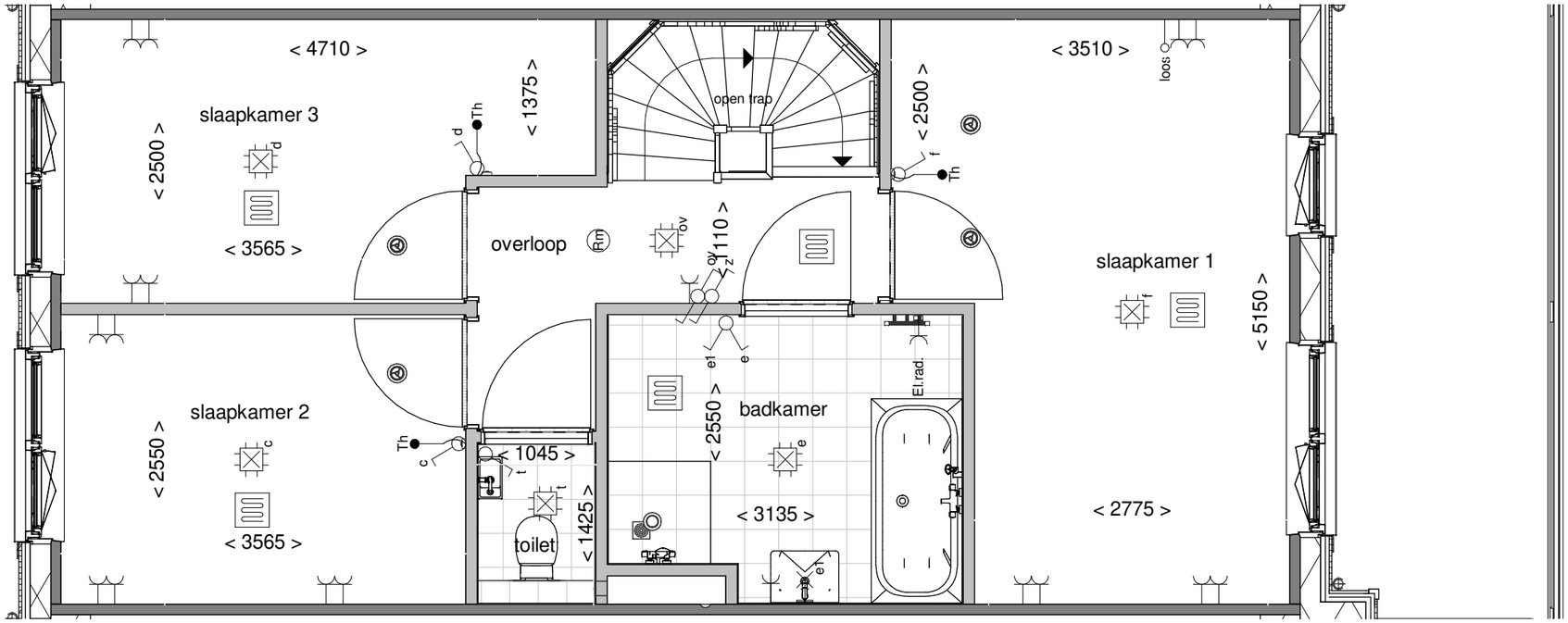

NOORDERDUIN
ACHTER DE DUINEN

Tekening:	Eerste verdieping
Woningtype:	X+
Bouwnummer:	140
Bladnummer:	VT-30-140b
Schaal:	1:50
Datum:	30-05-2024

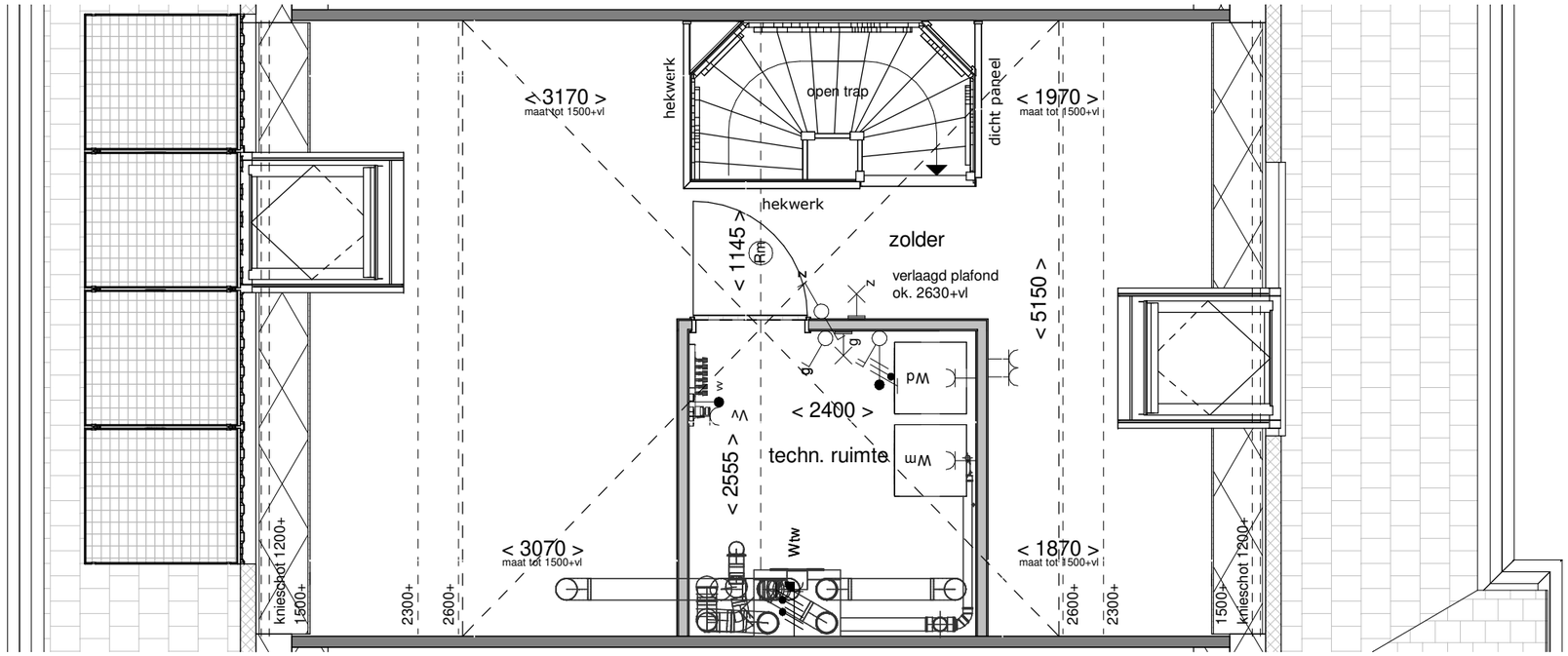

NOORDERDUIN
ACHTER DE DUINEN

Tekening:	Tweede verdieping
Woningtype:	X+
Bouwnummer:	140
Bladnummer:	VT-30-140c
Schaal:	1:50
Datum:	30-05-2024

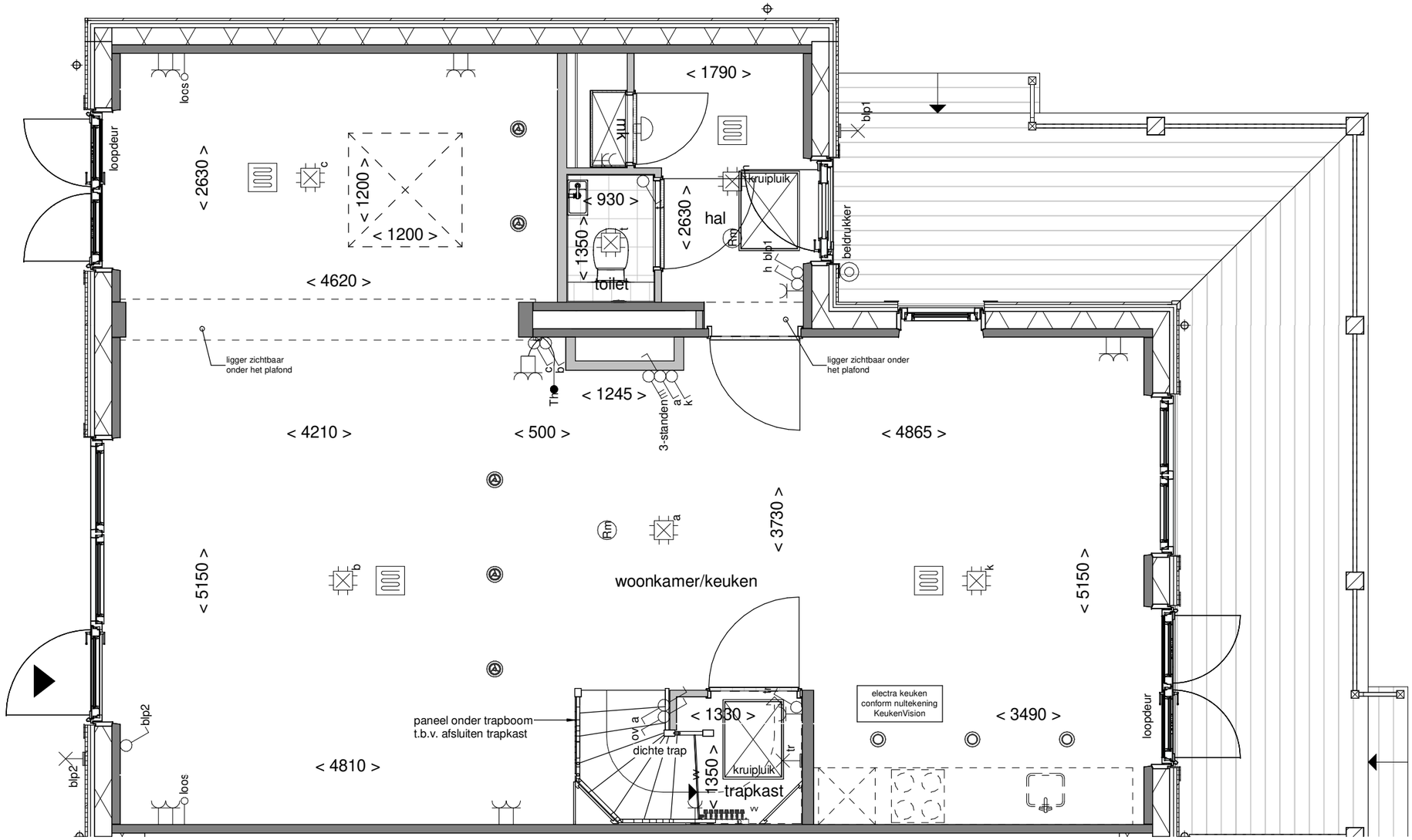

NOORDERDUIN
ACHTER DE DUINEN

Tekening:	Begane grond
Woningtype:	X+U
Bouwnummer:	141
Bladnummer:	VT-30-141a
Schaal:	1:50
Datum:	30-05-2024

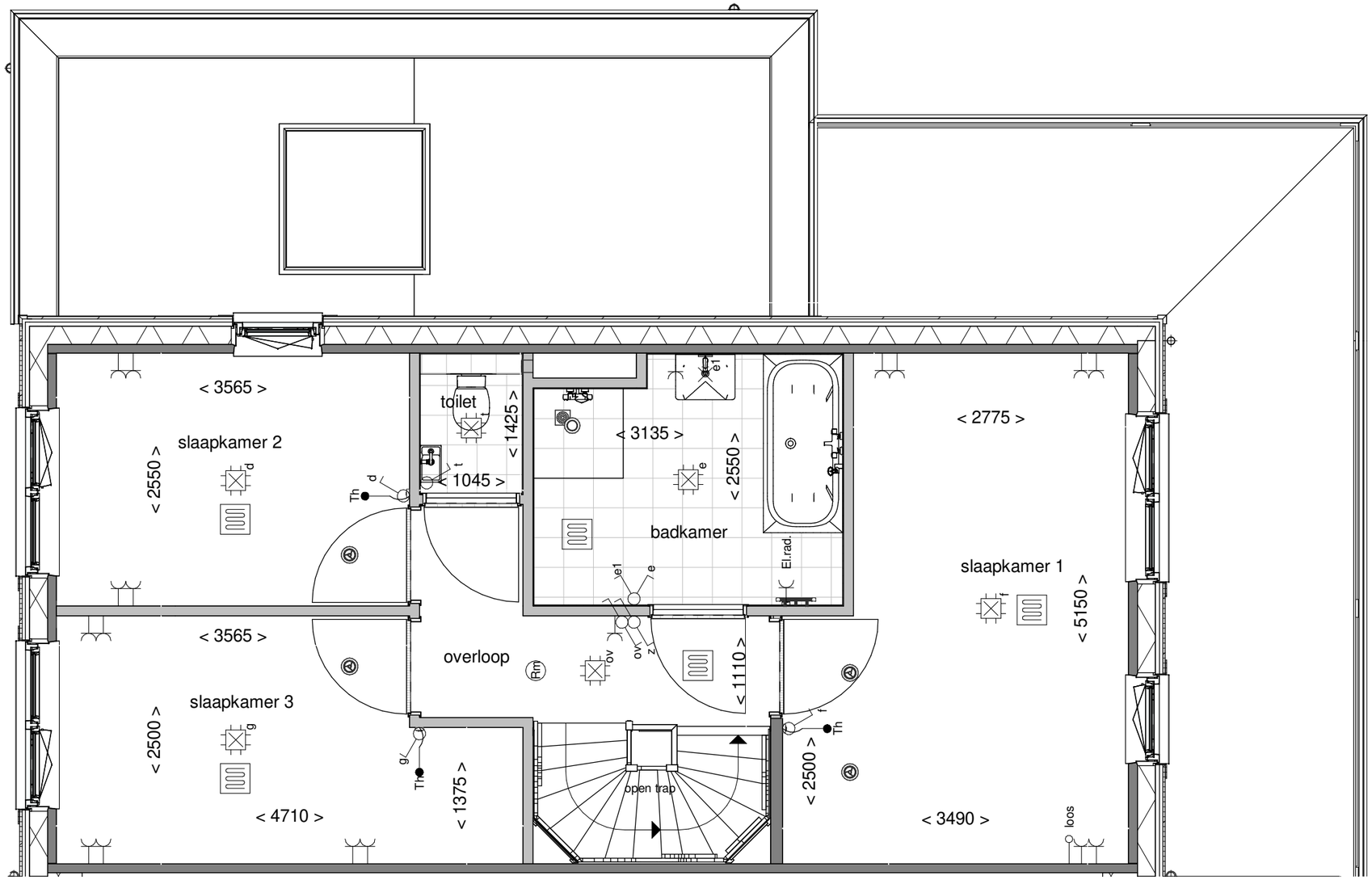

NOORDERDUIN
ACHTER DE DUINEN

Tekening:	Eerste verdieping
Woningtype:	X+U
Bouwnummer:	141
Bladnummer:	VT-30-141b
Schaal:	1:50
Datum:	30-05-2024

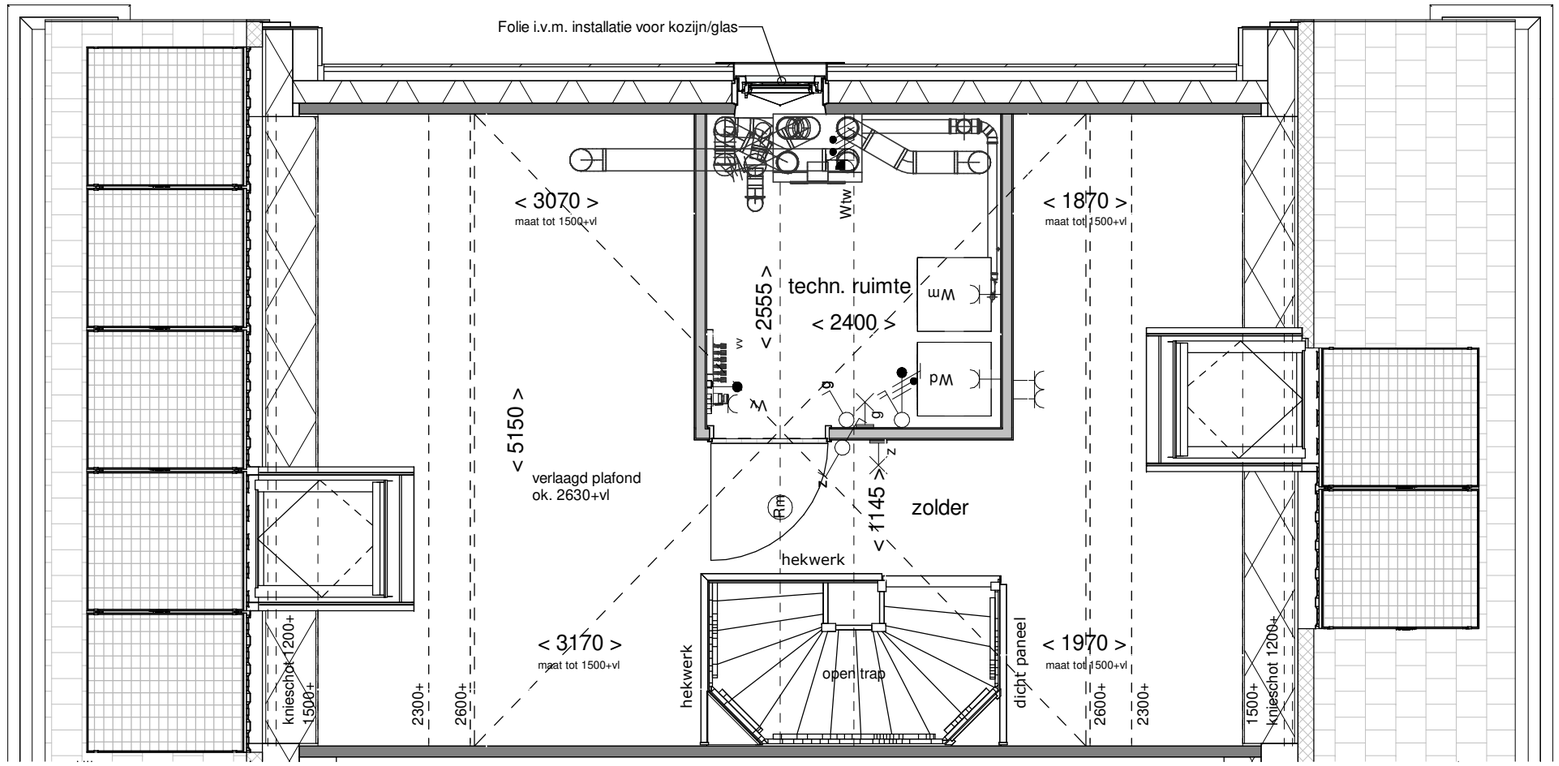

NOORDERDUIN
ACHTER DE DUINEN

Tekening:	Tweede verdieping
Woningtype:	X+U
Bouwnummer:	141
Bladnummer:	VT-30-141c
Schaal:	1:50
Datum:	30-05-2024

Voorgevel

Rechter zijgevel

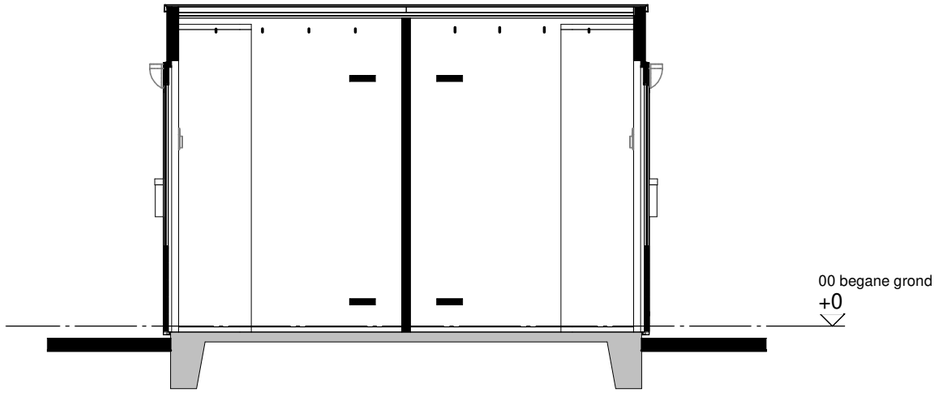

Doorsnede A-A

Achtergevel

Linker zijgevel

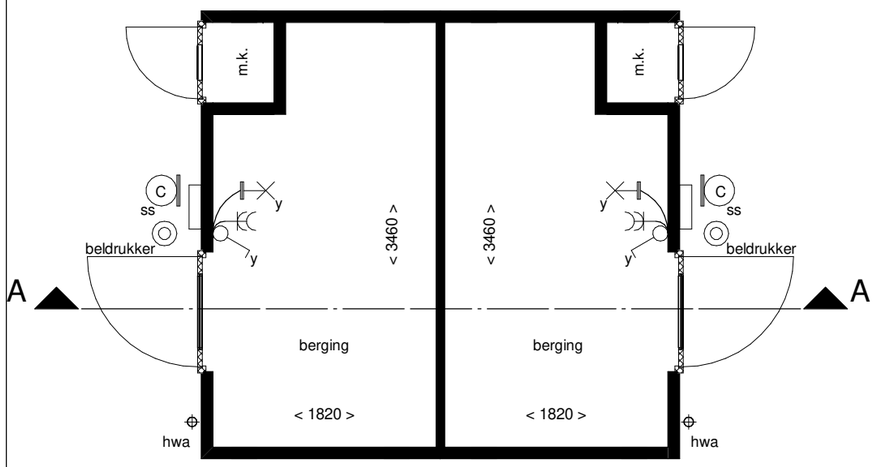

Plattegrond

Renvooi

houten delen

houten wanden

Disclaimer

De op deze tekening aangegeven maten zijn circa maten in millimeters en tussen de wanden / vloeren gemeten, waarbij geen rekening is gehouden met enige wandafwerking, plinten, aftimmering , ect. In verband met de nauwkeurige uitwerking van details, constrcutie, maatvoering, materialen e.d. kunnen er kleine afwijkingen ontstaan ten opzichte van de nu vermelde gegevens. Deze geringe afwijkingen geven geen aanleding tot verrekening. Aan de op deze tekening aangegeven maten kunnen derhalve geen rechten worden ontleend. De op deze tekening aangegeven maatvoering is niet geschikt voor opdrachten aan derden door koper(s). De posities van aansluitingen en installatie onderdelen zijn indicatief op tekening aangegeven. De exacte aantallen en posities zullen na berekening in het werk door de installateurs worden bepaald en kunnen afwijken van deze tekening.

Installaties

- enkelpolige schakelaar
- dubbele wandcontactdoos
- lichtpunt buiten incl. armatuur
- lichtpunt aan wand
- beldrukker
- brievenbus

Van toepassing bij bouwnummer:
105 t/m 116, 118 t/m 121, 128 t/m 141 en 150 t/m 161

NOORDERDUIN
ACHTER DE DUINEN

Tekening:	Berging dubbel 1
Woningtype:	-
Bouwnummer:	-
Bladnummer:	VT-00-01
Schaal:	1:50
Datum:	30-05-2024